

ตารางสอบ
ภาคเรียนที่ 1 ปีการศึกษา 2566

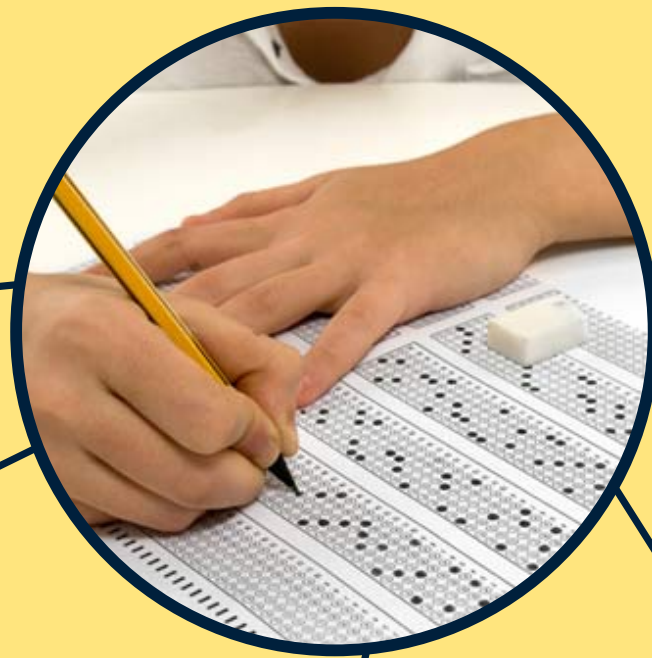

โรงเรียนสรพรวิทยาคม
อำเภอแม่สอด จังหวัดตาก
สังกัดสำนักงานเขตพื้นที่การศึกษามัธยมศึกษาตาก
สำนักงานคณะกรรมการการศึกษาขั้นพื้นฐาน
กระทรวงศึกษาธิการ

คำนำ

เอกสารฉบับนี้ประกอบด้วยระเบียบกระทรวงศึกษาธิการว่าด้วยการปฏิบัติของผู้เข้าสอบ และว่าด้วยการปฏิบัติของผู้กำกับการสอบ และยังมีข้อมูลอื่น ๆ เช่น ตารางส่งงาน ตารางคุมสอบ ของทุกระดับชั้นตลอดภาคเรียนที่ 1 ปีการศึกษา 2566 จึงใคร่ขอความกรุณาทุกท่านได้อ่านข้อมูล และถือปฏิบัติโดยเคร่งครัดเพราะถือเป็นสิทธิประโยชน์ของผู้เรียน และการประกันคุณภาพการศึกษาของ โรงเรียน ทั้งนี้ เพื่อให้บรรลุเป้าหมายในการจัดการศึกษานโยบายของกระทรวงศึกษาธิการ ให้นักเรียนเป็นคนดี คนเก่ง มีทักษะชีวิตที่ดีและอยู่ในสังคมได้อย่างมีความสุข

ฝ่ายบริหารวิชาการ
โรงเรียนสรรพวิทยาคม

สารบัญ

เรื่อง	หน้า
ระเบียบกระทรวงศึกษาธิการว่าด้วยการปฏิบัติของผู้เข้าสอบ (ฉบับที่ 2) พ.ศ. 2555	1
ระเบียบกระทรวงศึกษาธิการว่าด้วยการปฏิบัติของผู้เข้าสอบ พ.ศ. 2548	2
ระเบียบกระทรวงศึกษาธิการว่าด้วยการปฏิบัติของผู้กำกับการสอบ พ.ศ. 2548	4
คำสั่งโรงเรียนสรรพวิทยาคม ที่ 221/2566	6
รายชื่อกรรมการควบคุมห้องสอบ	11
ขั้นตอนการดำเนินการสอบกลางภาคเรียนที่ 1 ปีการศึกษา 2566 ระดับชั้น ม.1 – ม.6	18
ขั้นตอนการดำเนินการสอบปลายภาคเรียนที่ 1 ปีการศึกษา 2566 ระดับชั้น ม.1 – ม.6	19
ตารางสอบกลางภาค ภาคเรียนที่ 1 ปีการศึกษา 2566	20
ตารางสอบกลางภาค ภาคเรียนที่ 1 ปีการศึกษา 2566 (วิชาเลือกเพิ่มเติม)	27
ตารางสอบปลายภาค ภาคเรียนที่ 1 ปีการศึกษา 2566	33
ตารางสอบปลายภาค ภาคเรียนที่ 1 ปีการศึกษา 2566 (วิชาเลือกเพิ่มเติม)	40



ระเบียบกระทรวงศึกษาธิการ
ว่าด้วยการปฏิบัติของผู้เข้าสอบ (ฉบับที่ ๒)

พ.ศ. ๒๕๕๕

โดยที่เป็นการสมควรแก้ไขเพิ่มเติมระเบียบกระทรวงศึกษาธิการว่าด้วยการปฏิบัติของผู้เข้าสอบ พ.ศ. ๒๕๔๘ ให้มีความเหมาะสมยิ่งขึ้น

อาศัยอำนาจตามความในมาตรา ๑๒ แห่งพระราชบัญญัติระเบียบบริหารราชการกระทรวงศึกษาธิการ พ.ศ. ๒๕๔๖ รัฐมนตรีว่าการกระทรวงศึกษาธิการ จึงวางระเบียบไว้ ดังต่อไปนี้

๑. ระเบียบนี้เรียกว่า “ระเบียบกระทรวงศึกษาธิการว่าด้วยการปฏิบัติของผู้เข้าสอบ (ฉบับที่ ๒) พ.ศ. ๒๕๕๕”

๒. ระเบียบนี้ให้ใช้บังคับตั้งแต่วันประกาศเป็นต้นไป

๓. ให้ยกเลิกความใน ๔.๑๐ ของข้อ ๔ แห่งระเบียบกระทรวงศึกษาธิการว่าด้วยการปฏิบัติของผู้เข้าสอบ พ.ศ. ๒๕๔๘ และให้ใช้ความต่อไปนี้แทน

“๔.๑๐ ต้องนั่งอยู่ในห้องสอบจนหมดเวลาทำข้อสอบ”

ประกาศ ณ วันที่ ๒๒ มิถุนายน พ.ศ. ๒๕๕๕

(ศาสตราจารย์สุชาติ ธาดาธำรงเวช)

รัฐมนตรีว่าการกระทรวงศึกษาธิการ



ระเบียบกระทรวงศึกษาธิการ
ว่าด้วยการปฏิบัติของผู้เข้าสอบ พ.ศ. ๒๕๔๘

โดยที่เห็นสมควรปรับปรุงระเบียบกระทรวงศึกษาธิการว่าด้วยการปฏิบัติของผู้เข้าสอบ
ให้เหมาะสมยิ่งขึ้น

อาศัยอำนาจตามความในมาตรา ๑๒ แห่งพระราชบัญญัติระเบียบบริหารราชการ
กระทรวงศึกษาธิการ พ.ศ. ๒๕๔๖ รัฐมนตรีว่าการกระทรวงศึกษาธิการจึงวางระเบียบไว้ดังต่อไปนี้

ข้อ ๑ ระเบียบนี้เรียกว่า “ระเบียบกระทรวงศึกษาธิการว่าด้วยการปฏิบัติ
ของผู้เข้าสอบ พ.ศ. ๒๕๔๘”

ข้อ ๒ ระเบียบนี้ให้ใช้บังคับตั้งแต่วันถัดจากวันประกาศเป็นต้นไป

ข้อ ๓ ให้ยกเลิกระเบียบกระทรวงศึกษาธิการว่าด้วยการปฏิบัติของผู้เข้าสอบ พ.ศ. ๒๕๐๖
ระเบียบนี้ให้ใช้บังคับแก่ผู้เข้าสอบสำหรับการสอบทุกประเภทในส่วนราชการ
และสถานศึกษาสังกัดกระทรวงศึกษาธิการ และให้หมายความรวมถึงผู้เข้าสอบในสถานศึกษาที่อยู่ใน
กำกับดูแลหรือสถานศึกษาที่อยู่ในความควบคุมของกระทรวงศึกษาธิการ ยกเว้นสถาบันอุดมศึกษาของรัฐ
และสถาบันอุดมศึกษาเอกชน

ข้อ ๔ ผู้เข้าสอบต้องปฏิบัติดังต่อไปนี้

๔.๑ การแต่งกาย ถ้าเป็นนักเรียนหรือนักศึกษาต้องแต่งเครื่องแบบนักเรียน
หรือนักศึกษาแล้วแต่กรณี ถ้าเป็นผู้สมัครสอบต้องแต่งให้สุภาพเรียบร้อยตามประเพณีนิยม

๔.๒ ผู้เข้าสอบจะต้องถือเป็นหน้าที่ที่จะต้องตรวจสอบให้ทราบว่าสถานที่สอบ
อยู่ ณ ที่ใด ห้องใด

๔.๓ ไปถึงสถานที่สอบก่อนเวลาเริ่มสอบตามสมควร ผู้ใดไปไม่ทันเวลาลงมือ
สอบวิชาใด ไม่มีสิทธิเข้าสอบวิชานั้น แต่สำหรับการสอบวิชาแรกในคอนเซ็ปต์ของแต่ละวัน ผู้ใดเข้าห้อง
สอบหลังจากเวลาลงมือสอบแล้ว ๑๕ นาที จะไม่ได้รับอนุญาตให้สอบวิชานั้น เว้นแต่มีเหตุความจำเป็น
ให้อยู่ในดุลพินิจของประธานดำเนินการสอบพิจารณาอนุญาต

๔.๔ ไม่เข้าห้องสอบก่อนได้รับอนุญาต

๔.๕ ไม่นำเอกสาร เครื่องอิเล็กทรอนิกส์หรือเครื่องสื่อสารใด ๆ เข้าไป

ในห้องสอบ

-๒ -

๔.๖ นั่งตามที่กำหนดให้ จะเปลี่ยนที่นั่งก่อนได้รับอนุญาตไม่ได้

๔.๗ ปฏิบัติตามระเบียบเกี่ยวกับการสอบและคำสั่งของผู้กำกับการสอบโดย
ไม่ทุจริตในการสอบ

๔.๘ มิให้ผู้เข้าสอบคนอื่นคัดลอกคำตอบของตน รวมทั้งไม่พูดคุยกับผู้ใด
ในเวลาสอบ เมื่อมีข้อสงสัยหรือมีเหตุความจำเป็นให้แจ้งต่อผู้กำกับการสอบ

๔.๙ ประพฤติตนเป็นสุภาพชน

๔.๑๐ ผู้ใดสอบเสร็จก่อน ผู้นั้นต้องออกไปห่างจากห้องสอบ และไม่
กระทำการใด ๆ อันเป็นการรบกวนแก่ผู้ที่ยังสอบอยู่ แต่ทั้งนี้ผู้เข้าสอบทุกคนจะออกจากห้องสอบ
ก่อนเวลา ๒๐ นาที หลังจากเริ่มสอบวิชานั้นไม่ได้

๔.๑๑ ไม่นำกระดาษสำหรับเขียนคำตอบที่ผู้กำกับการสอบแจกให้ออก
ไปจากห้องสอบ

ข้อ ๕ ผู้เข้าสอบผู้ใดกระทำการฝ่าฝืนระเบียบข้อ ๔ หรือพยายามกระทำการทุจริต
ในการสอบวิชาใด ให้ผู้กำกับการสอบว่ากล่าวตักเตือน

ถ้าการกระทำดังกล่าวในวรรคแรกเข้าลักษณะร้ายแรง เมื่อได้สอบสวนแล้ว
ประธานกรรมการหรือผู้มีอำนาจหน้าที่ในการจัดการสอบมีอำนาจสั่งไม่ให้ผู้นั้นเข้าสอบวิชานั้น
หรือสั่งไม่ตรวจคำตอบวิชานั้นของผู้นั้น โดยถือว่าสอบไม่ผ่านเฉพาะวิชาก็ได้

ข้อ ๖ ผู้เข้าสอบผู้ใดกระทำการทุจริตในการสอบวิชาใด เมื่อได้สอบสวนแล้ว
ให้ประธานกรรมการหรือผู้มีอำนาจหน้าที่ในการจัดการสอบ สั่งไม่ตรวจคำตอบและถือว่าผู้นั้นสอบไม่ผ่าน
วิชานั้นในการสอบคราวนั้น

ข้อ ๗ ในกรณีทุจริตในการสอบด้วยวิธีคัดลอกคำตอบระหว่างผู้เข้าสอบด้วยกัน
ให้สันนิษฐานไว้ก่อนว่าผู้เข้าสอบนั้นได้สมคบกันกระทำการทุจริต

ข้อ ๘ ให้ปลัดกระทรวงศึกษาธิการรักษาการให้เป็นไปตามระเบียบนี้

ประกาศ ณ วันที่ ๓๐ กันยายน พ.ศ. ๒๕๔๘

(นายจาตุรนต์ ฉายแสง)

รัฐมนตรีว่าการกระทรวงศึกษาธิการ



**ระเบียบกระทรวงศึกษาธิการ
ว่าด้วยการปฏิบัติของผู้กำกับการสอบ พ.ศ. ๒๕๔๘**

.....

โดยที่เห็นสมควรปรับปรุงระเบียบกระทรวงศึกษาธิการว่าด้วยการปฏิบัติของผู้กำกับการสอบให้เหมาะสมยิ่งขึ้น และให้สอดคล้องกับกฎหมายระเบียบบริหารราชการกระทรวงศึกษาธิการและกฎหมายการศึกษาแห่งชาติ

อาศัยอำนาจตามความในมาตรา ๑๒ แห่งพระราชบัญญัติระเบียบบริหารราชการกระทรวงศึกษาธิการ พ.ศ. ๒๕๔๖ รัฐมนตรีว่าการกระทรวงศึกษาธิการจึงวางระเบียบไว้ดังต่อไปนี้

ข้อ ๑ ระเบียบนี้เรียกว่า “ระเบียบกระทรวงศึกษาธิการว่าด้วยการปฏิบัติของผู้กำกับการสอบ พ.ศ. ๒๕๔๘”

ข้อ ๒ ระเบียบนี้ให้ใช้บังคับตั้งแต่วันถัดจากวันประกาศเป็นต้นไป

ข้อ ๓ ให้ยกเลิกระเบียบกระทรวงศึกษาธิการว่าด้วยการปฏิบัติของผู้กำกับการสอบ พ.ศ. ๒๕๐๖

ระเบียบนี้ให้ใช้บังคับแก่ผู้มีหน้าที่กำกับการสอบสำหรับการสอบทุกประเภทในส่วนราชการและสถานศึกษาสังกัดกระทรวงศึกษาธิการ และให้หมายความรวมถึงผู้มีหน้าที่กำกับการสอบในสถานศึกษาที่อยู่ในกำกับดูแลหรือสถานศึกษาที่อยู่ในความควบคุมของกระทรวงศึกษาธิการด้วย ยกเว้นสถาบันอุดมศึกษาของรัฐและสถาบันอุดมศึกษาเอกชน

ข้อ ๔ ผู้กำกับการสอบ ต้องปฏิบัติดังนี้

๔.๑ ปฏิบัติตามระเบียบแบบแผนเกี่ยวกับการสอบ ไปถึงสถานที่สอบก่อนเวลาเริ่มสอบตามสมควร หากไม่สามารถปฏิบัติได้ด้วยเหตุผลใด ๆ ให้รีบรายงานผู้บังคับบัญชาทราบ โดยด่วน

๔.๒ กำกับการสอบให้ดำเนินไปด้วยความเรียบร้อย ไม่อริบายคำถามใด ๆ ในข้อสอบแก่ผู้เข้าสอบ

๔.๓ ไม่กระทำการใด ๆ อันเป็นการรบกวนแก่ผู้เข้าสอบ รวมทั้งไม่กระทำการใด ๆ อันเป็นการทำให้การปฏิบัติหน้าที่ของผู้กำกับการสอบไม่สมบูรณ์

๔.๔ แต่งกายให้สุภาพเรียบร้อยตามแบบที่ส่วนราชการ หรือสถานศึกษากำหนด หากผู้กำกับการสอบไม่ปฏิบัติตามวรรคหนึ่ง ให้ผู้บังคับบัญชาพิจารณาความผิดและลงโทษตามควรแก่กรณี

- ๒ -

ข้อ ๕ ผู้กำกับกระสอบ มีความประมาทเลินเล่อ หรือจงใจ ละเว้น หรือรู้เห็นแล้วไม่ปฏิบัติ ตามหน้าที่ หรือไม่รายงานต่อหัวหน้าจนเป็นเหตุให้มีการทุจริตในการสอบเกิดขึ้น ถือว่าเป็นการประพฤติ ผิดวินัยร้ายแรง

ข้อ ๖ ให้ปลัดกระทรวงศึกษาธิการรักษาการให้เป็นไปตามระเบียบนี้

ประกาศ ณ วันที่ ๓๐ กันยายน พ.ศ. ๒๕๔๘

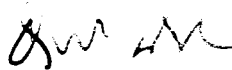

(นายจาตุรนต์ ฉายแสง)

รัฐมนตรีว่าการกระทรวงศึกษาธิการ



คำสั่งโรงเรียนสรรพวิทยาคม

ที่ ๒๒๑ / ๒๕๖๖

เรื่อง แต่งตั้งคณะกรรมการดำเนินการสอบกลางภาคและปลายภาค ภาคเรียนที่ ๑ ปีการศึกษา ๒๕๖๖

ด้วยฝ่ายบริหารวิชาการได้ดำเนินการจัดการเรียนการสอนในภาคเรียนที่ ๑ ปีการศึกษา ๒๕๖๖ โรงเรียนได้กำหนดให้มีการสอบกลางภาคของนักเรียนใน ระดับชั้นมัธยมศึกษาปีที่ ๑ - ๖ ระหว่างวันที่ ๑๗ - ๒๑ กรกฎาคม พ.ศ. ๒๕๖๖ และกำหนดสอบปลายภาคระดับชั้นมัธยมศึกษาปีที่ ๑ - ๖ ระหว่างวันที่ ๒๕ - ๒๙ กันยายน พ.ศ. ๒๕๖๖ เพื่อให้การสอบกลางภาคและปลายภาค ดำเนินไปด้วยความเรียบร้อย ก่อให้เกิดผลดีต่อกระบวนการเรียนการสอน จึงอาศัยอำนาจตามความในมาตรา ๓๙ แห่งพระราชบัญญัติระเบียบบริหารราชการกระทรวงศึกษาธิการ พ.ศ. ๒๕๔๖ (๑) และ (๓) และ มาตรา ๒๗ แห่งพระราชบัญญัติระเบียบข้าราชการและบุคลากรทางการศึกษา พ.ศ. ๒๕๔๗ ขอแต่งตั้งคณะกรรมการปฏิบัติหน้าที่ต่าง ๆ ดังต่อไปนี้

๑. คณะกรรมการอำนวยการ ประกอบด้วย

๑. นายกฤษณะ	เครือข่าย	ผู้อำนวยการโรงเรียนสรรพวิทยาคม	ประธานกรรมการ
๒. นางพัทธนันท์	จิรเลิศนายนนท์	รองผู้อำนวยการฝ่ายบริหารวิชาการ	รองประธานกรรมการ
๓. นางนารินทร์	โตนปิ่น	รองผู้อำนวยการฝ่ายบริหารงานบุคคล	กรรมการ
๔. นางสาวทิพย์รัตน์	ส่งประเสริฐ	รองผู้อำนวยการฝ่ายบริหารงบประมาณ	กรรมการ
๕. นายปรกรณ์	เกตนายนนท์	รองผู้อำนวยการฝ่ายบริหารงานทั่วไป	กรรมการ
๖. นายฉัตรชัย	วิเทศน์	ผู้ช่วยผู้อำนวยการโรงเรียน	กรรมการ
๗. นางสาวจันทร์เพ็ญ	ว่านเครือ	ผู้ช่วยผู้อำนวยการโรงเรียน	กรรมการ
๘. นางสาวทองแข	หมื่นฟิล์มทอง	ผู้ช่วยผู้อำนวยการโรงเรียน	กรรมการ
๙. นายวินัย	หาญพรหม	ผู้ช่วยผู้อำนวยการโรงเรียน	กรรมการ
๑๐. นายฐาปนพงษ์	ทะนันชัย	ผู้ช่วยผู้อำนวยการโรงเรียน	กรรมการ
๑๑. นางจริยา	บุญนาปีน	หัวหน้ากลุ่มงานสำนักบริหารวิชาการ	กรรมการและเลขานุการ
๑๒. นายธนสิน	ชูเกียรติตกุล	หัวหน้ากลุ่มงานทะเบียนและวัดผล	กรรมการและผู้ช่วยเลขานุการ

หน้าที่ ๑. ให้คำปรึกษาการจัดทำตารางสอบ

๒. อำนวยความสะดวกในการดำเนินการสอบ

๒. กรรมการจัดทำข้อสอบ ประกอบด้วย

๒.๑ กรรมการดำเนินการ ประกอบด้วย

๑. นางพัทธนันท์	จิรเลิศนายนนท์	รองผู้อำนวยการฝ่ายบริหารวิชาการ	ประธานกรรมการ
๒. นายฉัตรชัย	วิเทศน์	ผู้ช่วยผู้อำนวยการโรงเรียน	รองประธานกรรมการ
๓. นายปองพล	เมืองมาหล้า	ครู คศ.๑	กรรมการ
๔. นายเจษฎา	เหล่ามา	ครู คศ.๒	กรรมการ
๕. นางสาวณัฐพร	จันธิดา	ครู คศ.๒	กรรมการ
๖. นางสาวจิริดา	ปัญญา	ครู คศ.๒	กรรมการ

๗. นางสาวนงนภสร	องค์การ	ครู คศ.๒	กรรมการ
๘. นางสาวพรวรินทร์	วโรชชัยรัตน์ครู	ครู คศ.๒	กรรมการ
๙. นางสาวอ้อมทิพย์	ระริรง	ครู คศ.๑	กรรมการ
๑๐. นายคุณอนันต์	ปิยะชวนันท์	ครู คศ.๑	กรรมการ
๑๑. นายอชิร	ปัญญาเทพ	ครู คศ.๒	กรรมการ
๑๒. นางเพียงขวัญ	คำต้อย	ครู คศ.๑	กรรมการ
๑๓. นางสาวกชวรรณ	ไวว่อง	ครู คศ.๑	กรรมการ
๑๔. นายวินิจ	บุญกระจ่าง	ครูอัตราจ้าง	กรรมการ
๑๕. นางสาววิชุดา	ทองสถิตฎ	ครูอัตราจ้าง	กรรมการ
๑๖. นายนิธิฤทธิ์	เต่ากลาง	ครูอัตราจ้าง	กรรมการ
๑๗. นางสาวญาณิศา	นามวงษ์	เจ้าหน้าที่สำนักงาน	กรรมการ
๑๘. นางสาวรัชนิกุล	วัฒนธรรม	เจ้าหน้าที่สำนักงาน	กรรมการ
๑๙. นางวิไลพร	ศรีนิล	ครู คศ.๓	กรรมการและเลขานุการ
๒๐. นางจริยา	บุญนายีน	ครู คศ.๒	กรรมการและผู้ช่วยเลขานุการ

หน้าที่ ประสานงานการจัดทำข้อสอบให้เป็นไปด้วยความเรียบร้อยและเกิดผลดี

๒.๒ กรรมการออกข้อสอบ ประกอบด้วย

ครูประจำวิชา ทุกท่าน

กรรมการ

หน้าที่ เขียนแผนการออกข้อสอบส่งหัวหน้ากลุ่มสาระการเรียนรู้ เพื่อนำเสนอรองผู้อำนวยการฝ่ายบริหารงานวิชาการอนุมัติก่อนแล้วออกข้อสอบในเนื้อหาวิชาที่สอนตามตัวชี้วัดหรือผลการเรียนรู้ โดยพิจารณาให้เหมาะสมกับเวลาที่ใช้ในการสอบและตรวจทานให้ถูกต้อง นำส่งหัวหน้ากลุ่มสาระการเรียนรู้ โดยแนบไปกับแผนการออกข้อสอบ เพื่อให้หัวหน้ากลุ่มสาระการเรียนรู้ตรวจทาน และลงนามรับรองความถูกต้องทุกแผ่น ข้อสอบกลางภาคและปลายภาคต้องมีทั้งปรนัยและอัตนัย ในอัตราส่วน ๗๐ : ๓๐ ในกรณีที่มีครูหลายคนสอนวิชาเดียวกันให้ใช้ข้อสอบฉบับเดียวกัน โดยร่วมกันออกข้อสอบ

๒.๓ กรรมการตรวจความถูกต้องของข้อสอบ ประกอบด้วย

หัวหน้ากลุ่มสาระการเรียนรู้

กรรมการ

หน้าที่ ตรวจข้อสอบ ที่ครูประจำวิชาในกลุ่มสาระการเรียนรู้ส่งมาว่าตรงตามแผนการออกข้อสอบหรือไม่ โดยพิจารณาข้อสอบให้เหมาะสมกับเวลา เนื้อหาความถูกต้อง และลงนามรับรองในข้อสอบทุกแผ่น ส่งเจ้าหน้าที่อัดสำเนาตามกำหนดเวลา และรับข้อสอบที่อัดสำเนาเรียบร้อยแล้วไปเย็บและบรรจุลงในกระเป๋าข้อสอบร่วมกับคุณครูในกลุ่มสาระการเรียนรู้ แล้วนำส่งกรรมการดำเนินการสอบ ตามวัน เวลาที่กำหนด

๓. กรรมการจัดหาวัสดุที่ใช้ในการสอบ ประกอบด้วย

๑. นางกัลยา ประทีป ณ ถกลาง ครู คศ.๓

ประธานกรรมการ

๒. เจ้าหน้าที่พัสดุโรงเรียน

กรรมการ

๓. เจ้าหน้าที่การเงินโรงเรียน

กรรมการ

หน้าที่ จัดหาวัสดุที่ใช้ในการทำข้อสอบและวัสดุที่ใช้ในการสอบให้เพียงพอ

๔. กรรมการดำเนินการสอบ ประกอบด้วย

๑. นางพัทธนันท์	จิรเลิศนานนท์	รองผู้อำนวยการฝ่ายบริหารวิชาการ	ประธานกรรมการ
๒. นายฉัตรชัย	วิเทศน์	ผู้ช่วยผู้อำนวยการโรงเรียน	รองประธานกรรมการ
๓. นายเจษฎา	เหล่ามา	ครู คศ.๒	กรรมการ
๔. นางสาวณัฐพร	จันธิดา	ครู คศ.๒	กรรมการ
๕. นายอชิร	ปัญญาเทพ	ครู คศ.๒	กรรมการ
๖. นางสาวอ้อมทิพย์	ระริ่ง	ครู คศ.๑	กรรมการ
๗. นางเพียงขวัญ	คำต๋อย	ครู คศ.๑	กรรมการ
๘. นายคุณอนันต์	ปิยะชนันท์	ครู คศ.๑	กรรมการ
๙. นางสาวกชวรรณ	ไวว่อง	ครู คศ.๑	กรรมการ
๑๐. นางสาวญาณิศา	นามวงษ์	เจ้าหน้าที่สำนักงาน	กรรมการ
๑๑. นางสาวรัชนิกุล	วัฒนธรรม	เจ้าหน้าที่สำนักงาน	กรรมการ
๑๒. นางวิไลพร	ศรีนิล	ครู คศ.๓	กรรมการและเลขานุการ
๑๓. นางจริยา	บุญนายีน	ครู คศ.๒	กรรมการและผู้ช่วยเลขานุการ

หน้าที่ ๑. จัดเตรียมอุปกรณ์ที่ใช้ในการสอบ

๒. เก็บรักษาข้อสอบที่หมวดวิชาต่าง ๆ นำมามอบให้ตามกำหนดเวลา แล้วจัดให้กรรมการกำกับห้องสอบมารับที่กองกลางทุกรายวิชา ทั้งภาคเช้าและภาคบ่าย

๓. ตรวจนับจำนวนปีกกระดาษคำตอบที่กรรมการกำกับห้องสอบนำมาส่ง แล้วแยกเป็นรายวิชา รวมกอง เพื่อให้อาจารย์ประจำวิชามารับไปตรวจ

๔. เก็บรวบรวมข้อสอบที่สอบเสร็จแล้ว แยกกระเป๋าข้อสอบเป็นรายวิชากองไว้ที่ห้องศูนย์วิชาการ

๕. ประสานงานการสอบให้ดำเนินไปด้วยความเรียบร้อย

๖. ปฏิบัติหน้าที่แทนกรรมการกำกับห้องสอบกรณีที่กรรมการกำกับห้องสอบไม่สามารถปฏิบัติหน้าที่ได้

๕. กรรมการควบคุมเวลา ประกอบด้วย

กรรมการกำกับห้องสอบทุกท่าน

กรรมการ

หน้าที่ ควบคุมเวลาที่ใช้ในการสอบให้เป็นไปตามตารางที่กำหนดให้

๖. กรรมการตรวจกระดาษคำตอบและทำสมุดประเมินผล ประกอบด้วย

ครูประจำวิชาทุกท่าน

กรรมการ

หน้าที่ ตรวจกระดาษคำตอบและทำสมุดประเมินผล พร้อมทั้งกรอกระดับผลการเรียนของแต่ละห้องลงในแบบรายงานผลการสอบ ให้เสร็จทันตามกำหนดตามเวลา แล้วนำส่งที่หัวหน้ากลุ่มสาระฯ พร้อมทั้งกระดาษคำตอบ เพื่อให้หัวหน้ากลุ่มสาระฯ นำส่งฝ่ายบริหารวิชาการต่อไป การเบิกกระดาษคำตอบไปตรวจ ให้เบิกหลังจากที่กรรมการตรวจนับจำนวนปีกเรียบร้อยแล้ว

๗. กรรมการตรวจทานสมุดประเมินผล ประกอบด้วย

๗.๑ หัวหน้ากลุ่มสาระการเรียนรู้

ประธานกรรมการ

๗.๒ ครูประจำวิชา

กรรมการ

หน้าที่ ดำเนินการให้ครูประจำวิชาในกลุ่มสาระการเรียนรู้สับเปลี่ยนกันตรวจทานสมุดประเมินผลนับตั้งแต่การเขียนปก การบันทึกเวลาเรียน การรวมคะแนน การให้ระดับผลการเรียน รวมทั้งการกรอระดับผลการเรียนของแต่ละห้องลงในแบบรายงานผลการสอบ และให้ผู้ตรวจทานและหัวหน้ากลุ่มสาระการเรียนรู้ ลงชื่อรับรองความถูกต้องก่อนส่งฝ่ายบริหารวิชาการตามวันและเวลาที่กำหนด

๘. กรรมการตรวจสอบความถูกต้องของสมุดประเมินผล

๘.๑ กลุ่มสาระการเรียนรู้ภาษาไทย ประกอบด้วย

๘.๑.๑ นางสาวกาญจนา	สมุทร์นาวี	ครู คศ.๒	หัวหน้า
๘.๑.๒ นางสาวรุ่งทิพา	อุ๋นใจ	ครู คศ.๑	ผู้ช่วย

๘.๒ กลุ่มสาระการเรียนรู้คณิตศาสตร์ ประกอบด้วย

๘.๒.๑ นางภนิดา	แก้วเจริญเนตร	ครู คศ.๓	หัวหน้า
๘.๒.๒ นางวีไลพร	ศรีนิล	ครู คศ.๓	ผู้ช่วย
๘.๒.๓ นางสาววริยา	พิเชฐเกียรติกุล	ครู คศ.๒	ผู้ช่วย
๘.๒.๔ นายวินัย	แชนน์โพธิ์	ครู คศ.๒	ผู้ช่วย
๘.๒.๕ นางสาวพรวิรินทร์	วโรชชชัยรัตน์	ครู คศ.๒	ผู้ช่วย
๘.๒.๖ นางสาวกุลปรียา	มัน้อย	ครู คศ.๑	ผู้ช่วย

๘.๓ กลุ่มสาระการเรียนรู้วิทยาศาสตร์และเทคโนโลยี ประกอบด้วย

๘.๓.๑ นางสาวรุ่งทิพย์	จันดี	ครู คศ.๓	หัวหน้า
๒.๓.๒ นางกัญญ์วรา	ก้องแก้ว	ครู คศ.๓	ผู้ช่วย
๒.๓.๓ นางสาวกรวรรณ	จួយ่าย	ครู คศ.๒	ผู้ช่วย
๘.๓.๔ นายบุญธรรม	บุญนายีน	ครู คศ.๒	ผู้ช่วย
๘.๓.๕ นางสาวณัฐวดี	ทาหลี	ครู คศ.๑	ผู้ช่วย
๘.๓.๖ นายปองพล	เมืองมาหล้า	ครู คศ.๑	ผู้ช่วย
๘.๓.๗ นายพิทักษ์	ปอกสอน	ครู คศ.๑	ผู้ช่วย
๘.๓.๘ นางสาววราภรณ์	ทองโชติ	ครู คศ.๑	ผู้ช่วย

๘.๔ กลุ่มสาระการเรียนรู้สังคมศึกษา ศาสนา และวัฒนธรรม ประกอบด้วย

๘.๔.๑ นายภิกพ	สุท่าแปง	ครู คศ.๒	หัวหน้า
๘.๔.๒ นายธานินทร์	ศรีมหาดไทย	ครู คศ.๑	ผู้ช่วย
๘.๔.๓ นางสาวนงนภสร	องค์การ	ครู คศ.๑	ผู้ช่วย
๘.๔.๔ นายธาราวุฒิ	สุวรรณใจ	ครู คศ.๑	ผู้ช่วย
๘.๔.๕ นางสาวจุลาพล	แช่อย่าง	ครู คศ.๑	ผู้ช่วย

๘.๕ กลุ่มสาระการเรียนรู้สุขศึกษาและพลศึกษา ประกอบด้วย

๘.๕.๑ นางวิมลฉัฐ	กันทะท่า	ครู คศ.๒	หัวหน้า
------------------	----------	----------	---------

๘.๖ กลุ่มสาระการเรียนรู้ศิลปะ ประกอบด้วย

๘.๖.๑ นายบัญชา	กรรขำ	ครู คศ.๓	หัวหน้า
๘.๖.๓ นายธิตกร	ปิยนุสรณ์	ครู คศ.๑	ผู้ช่วย

๘.๗ กลุ่มสาระการเรียนรู้การงานอาชีพ ประกอบด้วย

๘.๗.๑ นางสาวนุชนาฏ	บบบม	ครูผู้ช่วย	หัวหน้า
๘.๗.๒ นางสาวสิริมนัส	พุงโตมร	พนักงานราชการ	ผู้ช่วย

๘.๘ กลุ่มสาระการเรียนรู้ภาษาต่างประเทศที่หนึ่ง ประกอบด้วย

๘.๘.๑ นางสาวแสงเดือน	กองยอด	ครู คศ.๓	หัวหน้า
๘.๘.๒ นางสาวหทัยนัทธ์	มณฑา	ครู คศ.๒	ผู้ช่วย
๘.๘.๓ นางสาวมลฤดี	นิลทัพ	ครู คศ.๑	ผู้ช่วย

๘.๙ กลุ่มสาระการเรียนรู้ภาษาต่างประเทศที่สอง ประกอบด้วย

๘.๙.๑ นายอชิร	ปัญญาเทพ	ครู คศ.๒	หัวหน้า
๘.๙.๒ นางสาวสุธิตา	คำภีระ	ครู คศ.๒	ผู้ช่วย

หน้าที่ รับ ปพ.๕ (I-Student) ของคุณครูในกลุ่มสาระการเรียนรู้ที่ตนรับผิดชอบ เพื่อนำไปตรวจทานความถูกต้อง แล้วให้หัวหน้ากลุ่มสาระการเรียนรู้ลงชื่อรับรองความถูกต้อง แล้วนำส่งงานทะเบียนและวัดผล เพื่อให้ผู้อำนวยการลงนามอนุมัติ

๙. กรรมการตรวจสอบห้องสอบ ประกอบด้วย

๙.๑ นางพัทธนันท์	จิรเลิศนานนท์	รองผู้อำนวยการฝ่ายบริหารวิชาการ
๙.๒ นางนารินทร์	โชนปิ่น	รองผู้อำนวยการฝ่ายบริหารงานบุคคล
๙.๓ นางสาวทิพย์รัตน์	ส่งประเสริฐ	รองผู้อำนวยการฝ่ายงบประมาณ
๙.๔ นายปกรณ์	เกตนานนท์	รองผู้อำนวยการฝ่ายบริหารงานทั่วไป
๙.๕ นายฉัตรชัย	วิเทศน์	ผู้ช่วยผู้อำนวยการโรงเรียน
๙.๖ นางสาวจันทร์เพ็ญ	ว่านเครือ	ผู้ช่วยผู้อำนวยการโรงเรียน
๙.๗ นางสาวทองแข	หมื่นฟิลมทอง	ผู้ช่วยผู้อำนวยการโรงเรียน
๙.๘ นายวินัย	หาญพรม	ผู้ช่วยผู้อำนวยการโรงเรียน
๙.๙ นายฐาปนะพงษ์	ทะนันทชัย	ผู้ช่วยผู้อำนวยการโรงเรียน

หน้าที่ ตรวจสอบความเป็นระเบียบเรียบร้อยของผู้สอบ รวมถึงบัตรประจำตัวนักเรียน กรรมการคุมสอบ และอาคารสถานที่ และรายงานให้ผู้อำนวยการทราบ

๑๐. กรรมการกำกับห้องสอบ

ระดับชั้น	กลางภาค	ปลายภาค
มัธยมศึกษาปีที่ ๑ - ๓	วันที่ ๑๘, ๒๐ กรกฎาคม พ.ศ. ๒๕๖๖	วันที่ ๒๖, ๒๘ กันยายน พ.ศ. ๒๕๖๖
มัธยมศึกษาปีที่ ๔ - ๖	วันที่ ๑๗, ๑๙, ๒๑ กรกฎาคม พ.ศ. ๒๕๖๖	วันที่ ๒๕, ๒๗, ๒๙ กันยายน พ.ศ. ๒๕๖๖

รายชื่อกรรมการควบคุมห้องสอบระดับชั้น ม.๑
คุมสอบ กลางภาควันที่ ๑๘, ๒๐ กรกฎาคม พ.ศ. ๒๕๖๖
ปลายภาควันที่ ๒๖, ๒๘ กันยายน พ.ศ. ๒๕๖๖

ชั้น	สอบห้องที่ (กลางภาค/ ปลายภาค)	จำนวนนักเรียน	กรรมการกำกับห้องสอบ
ม.๑/๑	๒๒๒	๔๐	๑. นางสาวชวรรณ ไหว่อง ๒. นางสาวปณิศา อินุดอ่อน
ม.๑/๒	๒๒๓	๔๐	๑. นางสาวรุ่งทิวา อุ่ใจ ๒. นายสมบัติ สุนะ
ม.๑/๓	๒๒๔	๔๐	๑. นางสาวกาญจนา สมุทร์นาวี ๒. นายพัฒนพิสุทธิ์ ตาแก้ว
ม.๑/๔	๒๒๕	๔๐	๑. นางสาวปวีณา โปตะโก ๒. นางสาวสายฝน กันทะวงษ์
ม.๑/๕	๒๒๖	๔๐	๑. นายพิสิษฐ์ ใจการ ๒. ครูสังคมใหม่
ม.๑/๖	๒๒๗	๔๐	๑. นางตติพิชา ทองนอก ๒. นายจันทร์จรินทร์ เอี่ยมละออ
ม.๑/๗	๒๓๒	๔๐	๑. นายจิรายุส คงเนตร ๒. นายณัฐวัตร จันทร์จร
ม.๑/๘	๒๓๓	๔๐	๑. นายธานินทร์ ศรีมหาตไทย ๒. นายภาณุวัฒน์ ปู่่อง
ม.๑/๙	๒๓๕	๓๐	๑. นางสาวนงลักษณ์ ตาคำ ๒. นายสิทธิพันธ์ นิลพัฒน์
ม.๑/๑๐	๒๓๖	๓๐	๑. นายประดับ เบ็ญมาตร์ ๒. นางสาวรัชนิกร โนแก้ว
ม.๑/๑๑	๒๓๗	๓๐	๑. นางภัทฐิกรณ์ ใจดี ๒. นางสาวกุลปรียา มั่นอยู่
ม.๑/๑๒	๒๔๑	๓๐	๑. นางปิยะฉัตร จิตจริง ๒. Mr.Francisco Delacruz Lavictoria
ม.๑/๑๓	๒๔๓	๒๕	๑. นางสาวมลฤดี นิลทัพ ๒. Ms.Abelisa Cruz Vicente

หมายเหตุ คุณครูที่ไม่สามารถคุมสอบได้ให้ทำบันทึกข้อความแลกเปลี่ยนกรรมการคุมสอบ
พร้อมแจ้งให้ฝ่ายบริหารวิชาการทราบ

รายชื่อกรรมการควบคุมห้องสอบระดับชั้น ม.๒
คุมสอบ กลางภาควันที่ ๑๘, ๒๐ กรกฎาคม พ.ศ. ๒๕๖๖
ปลายภาควันที่ ๒๖, ๒๘ กันยายน พ.ศ. ๒๕๖๖

ชั้น	สอบห้องที่ (กลางภาค/ ปลายภาค)	จำนวนนักเรียน	กรรมการกำกับห้องสอบ
ม.๒/๑	๓๒๑	๔๑	๑. นางสาวนวพรรณ ประชัน ๒. นายพิสุทธิ ชัดตา
ม.๒/๒	๓๒๒	๔๓	๑. นางสาวกฤษณ์ชรินทร์ คงล้อม ๒. นางสาวกัญญาภัทร จันทร์กันนา
ม.๒/๓	๓๒๓	๔๐	๑. นางสาวสโรชา หล้ายอดน้อย ๒. นายศิลาพันธ์ สังค
ม.๒/๔	๓๒๔	๔๓	๑. นางสาวจุลาพล แซ่ย่าง ๒. นางสาวณิชกานต์ ดีคำ
ม.๒/๕	๓๒๕	๔๒	๑. นางนงนภสร เสียมสกุล ๒. นางสาวสิริภักดิ์ จิตตรีตันกุล
ม.๒/๖	๓๒๖	๔๒	๑. นางสาวชนกานต์ เอ็งโม ๒. นายนิธิฤทธิ์ เต้ากลาง
ม.๒/๗	๓๒๗	๔๑	๑. นางจิรดา ปัญญา ๒. นางสาวกัญฐิกา ปุ่มณี
ม.๒/๘	๓๓๒	๔๓	๑. นางนลินี ผาแสนถิ่น ๒. นายธรินทร์ญา คล้ามทุ่ง
ม.๒/๙	๓๓๓	๒๙	๑. นางกานต์ธีรา มาแก้ว ๒. นางสาววิชุดา ทองสถิตกุล
ม.๒/๑๐	๓๓๔	๓๐	๑. นางวริยา พิเชฐเกียรติกุล ๒. นางนุชนาฏ บวบชม
ม.๒/๑๑	๓๓๕	๒๙	๑. นางสาวณัชชา จูรัตน์นกร ๒. นายวิชัย ใจยาสุนา
ม.๒/๑๒	๓๓๖	๒๙	๑. นางวชิราภรณ์ สิงห์วงศ์ ๒. Mr. Arwin Reyes
ม.๒/๑๓	๓๓๗	๒๕	๑. นางสาวหทัยนัทธ์ มณฑา ๒. Mr. ifenyi Simon nwokocho

หมายเหตุ คุณครูที่ไม่สามารถคุมสอบได้ให้ทำบันทึกข้อความแลกเปลี่ยนกรรมการคุมสอบ
พร้อมแจ้งให้ฝ่ายบริหารวิชาการทราบ

รายชื่อกรรมการควบคุมห้องสอบระดับชั้น ม.๓
คุมสอบ กลางภาควันที่ ๑๘, ๒๐ กรกฎาคม พ.ศ. ๒๕๖๖
ปลายภาควันที่ ๒๖, ๒๘ กันยายน พ.ศ. ๒๕๖๖

ชั้น	สอบห้องที่ (กลางภาค/ ปลายภาค)	จำนวนนักเรียน	กรรมการกำกับห้องสอบ
ม.๓/๑	๕๒๒	๓๙	๑. นางสาวปราณี ปัทมสิทธิโชติ ๒. นางสาวพรชนก จินะภาค
ม.๓/๒	๕๒๓	๔๐	๑. นายณรงค์ชาญ นุซารัมย์ ๒. นางสาวमुखसुदा บำรุงติลก
ม.๓/๓	๕๒๔	๓๙	๑. นายอำพล ยาโนยะ ๒. นายวินิจ บุญกระจ่าง
ม.๓/๔	๕๒๕	๔๐	๑. นายเพชรภูมิ อภิไชย ๒. นางสาวสิริมนัส พง์โตมร
ม.๓/๕	๕๒๖	๓๘	๑. นายนิรันดร์ รสสุขุมลชาติ ๒. นางสาวนิภาวรรณ เพ็ชรรัตน์
ม.๓/๖	๕๒๗	๓๙	๑. นางสาวกัญญ์วรา ก่องแก้ว ๒. นายอภิชาติ ห้วยไชย
ม.๓/๗	๖๒๓	๔๐	๑. นางอมรรัตน์ เทียมแก้ว ๒. นางสาวกานต์ธีรา พนาศรีงาม
ม.๓/๘	๖๒๔	๓๙	๑. นายภิกพ สุท่าแปง ๒. นายณัฐดนัย หาญวัฒนสกุล
ม.๓/๙	๖๒๕	๓๐	๑. นายโกฏธิวิชัย สุเมธน์สวีกุล ๒. นางสาววิจิตรา ทับทิมจันทร์
ม.๓/๑๐	๖๒๖	๓๐	๑. นางรัตนภรณ์ วิเทศน์ ๒. นายธิตกร ปิยนุสรณ์
ม.๓/๑๑	๖๒๗	๓๐	๑. นางสาวศุทธิวรรณ กฤติโอภาสพงศ์ ๒. นายเจษฎา จี๋ก้อย
ม.๓/๑๒	๖๑๔	๒๖	๑. นายวิวัฒน์ แสนคำนาค ๒. Mrs. Alpheda CasinilloSorena
ม.๓/๑๓	๖๑๕	๑๓	๑. นางสาวแสงเดือน กองยอด ๒. Ms. Juvy Ariola Roque

หมายเหตุ คุณครูที่ไม่สามารถคุมสอบได้ให้ทำบันทึกข้อความแลกเปลี่ยนกรรมการคุมสอบ
พร้อมแจ้งให้ฝ่ายบริหารวิชาการทราบ

รายชื่อกรรมการควบคุมห้องสอบระดับชั้น ม.๔
คุมสอบ กลางภาควันที่ ๑๗, ๑๘, ๒๑ กรกฎาคม พ.ศ. ๒๕๖๖
ปลายภาควันที่ ๒๕, ๒๗, ๒๘ กันยายน พ.ศ. ๒๕๖๖

ชั้น	สอบห้องที่ (กลางภาค/ ปลายภาค)	จำนวนนักเรียน	กรรมการกำกับห้องสอบ
ม.๔/๑	๒๒๒	๔๐	๑. นางสาวณัฐพร จันธิดา ๒. นางสาวดวงเนตร ฤทธิ์ประเสริฐ
ม.๔/๒	๒๒๓	๔๐	๑. นางปภัสนรินทร์ คงมี ๒. นางสาวจินตนา อิ่มประเกียนธรรม
ม.๔/๓	๒๒๔	๔๐	๑. นายบัญชา กรรขำ ๒. นางสาวสิริภัก จิตติรัตนกุล
ม.๔/๔	๒๒๕	๔๐	๑. นายพิทักษ์ ปอกสอน ๒. นายสิทธิรินทร์ นิลพัฒน์
ม.๔/๕	๒๒๖	๔๐	๑. นายณรงค์ คงมี ๒. นางสาวดาหวัน บุญตาเห็น
ม.๔/๖	๒๒๗	๔๐	๑. นางสาวพันธันท์ บุญชนะ ๒. นายสมบัติ สุนะ
ม.๔/๗	๒๓๒	๓๙	๑. นางสาวสุธิดา คำภีระ ๒. นางสาวณัฐวดี ทาหลี
ม.๔/๘	๒๓๓	๔๐	๑. นายประพันธ์ พัทธาวรรณ ๒. นางสาวกรวรรณ จ้อยต่าย
ม.๔/๙	๒๓๕	๓๐	๑. นายวิทยา วินาโร ๒. นางสาวสุนิสา ปิ่นทอง
ม.๔/๑๐	๒๓๖	๓๐	๑. นายศักดิ์รินทร์ สุกันทา ๒. นางสาวสายฝน กันทะวงษ์
ม.๔/๑๑	๒๓๗	๓๐	๑. นางสาวชลล สุกันทา ๒. นางสาวรัชนีกร โนแก้ว
ม.๔/๑๒	๒๔๑	๓๐	๑. นางกุลภากร มีเงิน ๒. Mr.Bernardo Baluan Malanum
ม.๔/๑๓	๒๔๓	๒๕	๑. นางนิรมล พิพัฒน์คุปติกุล ๒. นางสาวรัชณี นภาพทุม ๓. Ms.MA.Fabie M.Elmanco

หมายเหตุ คุณครูที่ไม่สามารถคุมสอบได้ให้ทำบันทึกข้อความแลกเปลี่ยนกรรมการคุมสอบ
พร้อมแจ้งให้ฝ่ายบริหารวิชาการทราบ

รายชื่อกรรมการควบคุมห้องสอบระดับชั้น ม.๕
คุมสอบ กลางภาควันที่ ๑๗, ๑๘, ๒๑ กรกฎาคม พ.ศ. ๒๕๖๖
ปลายภาควันที่ ๒๕, ๒๗, ๒๘ กันยายน พ.ศ. ๒๕๖๖

ชั้น	สอบห้องที่ (กลางภาค/ ปลายภาค)	จำนวนนักเรียน	กรรมการกำกับห้องสอบ
ม.๕/๑	๓๒๑	๔๓	๑. นางอรทัย ยาโนยะ ๒. นายปรเมศวร์ บุญपाल
ม.๕/๒	๓๒๒	๔๓	๑. นางสาวนวิรัตน์ เหลือศรีจันทร์ ๒. นายกิตติพงศ์ กันตีมูล
ม.๕/๓	๓๒๓	๔๓	๑. นายธรรมาวุฒิ สุวรรณใจ ๒. นายพิสุทธิ ชัดตา
ม.๕/๔	๓๒๔	๔๔	๑. นางสาวฐานิตา อิมวิมล ๒. นายอภิชาติ ห้วยไชย
ม.๕/๕	๓๒๕	๔๓	๑. นายณณมิตร บุญรัตน์ ๒. นางสาวปภาวรินทร์ พงษ์เทพ
ม.๕/๖	๓๒๖	๔๑	๑. นางสาวมยุรา ยุทธชุม ๒. นายพงศกร วงษ์กิจ
ม.๕/๗	๓๒๗	๓๘	๑. นายพีรพัฒน์ เอ็งโม ๒. นางสาวสุพิชชา ใจน้อย
ม.๕/๘	๓๓๒	๔๑	๑. นางหล้าศรี พานิชชัยกุล ๒. นางสาวพรวิรินทร์ วรโชคชัยรัตน์
ม.๕/๙	๓๓๓	๒๙	๑. นางสาววราภรณ์ ทองโชติ ๒. นางสาวกัญญาภัทร จันทร์กันนา
ม.๕/๑๐	๓๓๔	๒๙	๑. นางกัลยา ประทีป ณ ถลาง ๒. นางภณิตา แก้วเจริญเนตร
ม.๕/๑๑	๓๓๕	๒๙	๑. นายธนสิน ชูเกียรติติกุล ๒. นายศิลานนท์ สั้งคง
ม.๕/๑๒	๓๓๖	๒๙	๑. นายณัฐพล วิเศษ ๒. Ms. Mbah Kingsley Tangne
ม.๕/๑๓	๓๓๗	๒๓	๑. นางกัลยา พัทยาวรรณ ๒. Ms. Beatriz Liliana Carrillo Campos

หมายเหตุ คุณครูที่ไม่สามารถคุมสอบได้ให้ทำบันทึกข้อความแลกเปลี่ยนกรรมการคุมสอบ
พร้อมแจ้งให้ฝ่ายบริหารวิชาการทราบ

รายชื่อกรรมการควบคุมห้องสอบระดับชั้น ม.๖
คุมสอบ กลางภาควันที่ ๑๗, ๑๘, ๒๑ กรกฎาคม พ.ศ. ๒๕๖๖
ปลายภาควันที่ ๒๕, ๒๗, ๒๘ กันยายน พ.ศ. ๒๕๖๖

ชั้น	สอบห้องที่ (กลางภาค/ ปลายภาค)	จำนวนนักเรียน	กรรมการกำกับห้องสอบ
ม.๖/๑	๕๒๒	๔๓	๑. นายอนุพงษ์ สิงห์ธนะ ๒. นางสุนีย์ ยะสุกิม
ม.๖/๒	๕๒๓	๔๒	๑. นายเจษฎา จี๋ก้อย ๒. นายคุณอนันต์ ปิยะชวรัตน์
ม.๖/๓	๕๒๔	๔๓	๑. นางวิมลฉัตร กันทะท่า ๒. นายเพชรวุฒิ อภิไชย
ม.๖/๔	๕๒๕	๔๒	๑. นายพิศาล นุชจันทร์ ๒. นางสาวमुखสุดา บำรุงดิลก
ม.๖/๕	๕๒๖	๓๗	๑. นางรัศมีสมล โกศล ๒. นายอชิร ปัญญาเทพ
ม.๖/๖	๕๒๗	๓๘	๑. นายปริญ วันธนานันต์ ๒. นางสาวธัญสินี ต้นกลิ่น
ม.๖/๗	๖๒๓	๒๙	๑. นายบุญธรรม บุญนายีน ๒. นางสาวรณีย์ ทองเกตุ
ม.๖/๘	๖๒๔	๒๘	๑. นายเอกชัย พันธุลี ๒. นายสันต์ แสงท้าว
ม.๖/๙	๖๒๕	๒๙	๑. นางเพลินพิศ ศรีสุวรรณ ๒. นายวินัย แชนวโนร์
ม.๖/๑๐	๖๒๖	๒๘	๑. นายป้องพล เมืองมาหล้า ๒. นางสาวนิภาวรรณ เพ็ชรรัตน์
ม.๖/๑๑	๖๒๗	๒๖	๑. นางสาวเสาวลักษณ์ หน่อคาสุก ๒. นางสาวณิชกานต์ ดีคำ
ม.๖/๑๒	๖๑๔	๒๔	๑. นางสาวอ้อมทิพย์ ระวีรง ๒. นางสาวรุ่งทิพย์ จันดี ๓. Mr.Richard Tud Isorena
ม.๖/๑๓	๖๑๕	๒๓	๑. นางเพียงขวัญ คำต้อย ๓. Mr. Pangilinan Kim Nazareno

หมายเหตุ คุณครูที่ไม่สามารถคุมสอบได้ให้ทำบันทึกข้อความแลกเปลี่ยนกรรมการคุมสอบ
พร้อมแจ้งให้ฝ่ายบริหารวิชาการทราบ

ให้กรรมการกำกับห้องสอบไปรับข้อสอบจากกองกลางทุกรายวิชาทั้งภาคเช้าและภาคบ่าย สำหรับกรรมการ
กำกับห้องสอบที่มีหน้าที่เป็นกรรมการดำเนินการสอบด้วยให้ไปปฏิบัติหน้าที่กองกลาง ก่อนหมดเวลาสอบวิชาสุดท้าย
ของการสอบภาคเช้าและภาคบ่ายครึ่งชั่วโมง

ขอให้กรรมการทุกฝ่ายที่ได้รับการแต่งตั้งปฏิบัติหน้าที่โดยเคร่งครัด และเป็นไปตามระเบียบของ
กระทรวงศึกษาธิการว่าด้วยการปฏิบัติของผู้กำกับห้องสอบพุทธศักราช ๒๕๔๘ ลงวันที่ ๓๐ กันยายน ๒๕๔๘

สั่ง ณ วันที่ ๒๐ มิถุนายน พ.ศ. ๒๕๖๖



(นายกฤษณะ เครืออยู่)

ผู้อำนวยการโรงเรียนสรรพวิทยาคม

ขั้นตอนการดำเนินการสอบกลางภาคของภาคเรียนที่ ๑ ปีการศึกษา ๒๕๖๖
ระดับชั้นมัธยมศึกษาปีที่ ๑ - ๖

วัน เดือน ปี	วิธีดำเนินการ
๓ - ๗ ก.ค. ๒๕๖๖	- ครูประจำวิชาส่งแผนการออกข้อสอบให้หัวหน้ากลุ่มสาระพิจารณาแล้วนำส่งฝ่ายบริหารวิชาการ
๑๐ - ๑๔ ก.ค. ๒๕๖๖	- ครูประจำวิชาออกข้อสอบ แล้วส่งข้อสอบที่พิมพ์เสร็จแล้ว พร้อมทั้งแผนการออกข้อสอบที่หัวหน้ากลุ่มสาระเพื่อปรับปรุงแก้ไขและลงชื่อทำยกระดาษข้อสอบทุกแผ่นเป็นการรับรอง
๑๘, ๒๐ ก.ค. ๒๕๖๖	- กลุ่มสาระต่าง ๆ เริ่มอัดสำเนาข้อสอบโดยให้แต่ละกลุ่มสาระฯ ดำเนินการร่วมกันกับเจ้าหน้าที่อัดสำเนาเย็บและบรรจุซองให้ครบตามจำนวนผู้เข้าสอบแล้วนำส่งฝ่ายบริหารวิชาการ
๑๗, ๑๙, ๒๑ ก.ค. ๒๕๖๖	- ดำเนินการสอบกลางภาคของนักเรียนชั้น ม. ๑ - ๓ ตามเวลาที่กำหนด
๑๘ ก.ค. ๒๕๖๖	- ดำเนินการสอบกลางภาคของนักเรียนชั้น ม. ๔ - ๖ ตามเวลาที่กำหนด
๒๑ - ๓๑ ก.ค. ๒๕๖๖	- ครูประจำวิชาเบิกข้อสอบไปตรวจ (โดยเบิกหลังจากที่คณะกรรมการสอบตรวจนับจำนวนปีกเรียบร้อยแล้ว)
	- ช่วงเวลาการสอบแก้ตัวคะแนนสอบกลางภาค

ขั้นตอนการดำเนินการสอบปลายภาค ของภาคเรียนที่ ๑ ปีการศึกษา ๒๕๖๖
ระดับชั้นมัธยมศึกษาปีที่ ๑ - ๖

วัน เดือน ปี	วิธีดำเนินการ
๑๑ - ๑๕ ก.ย. ๒๕๖๖	- ครูประจำวิชาส่งแผนการออกข้อสอบให้หัวหน้ากลุ่มสาระพิจารณาแล้วนำส่งฝ่ายบริหารวิชาการ
๑๖ - ๒๐ ก.ย. ๒๕๖๖	- ครูประจำวิชาออกข้อสอบ แล้วส่งข้อสอบที่พิมพ์เสร็จแล้ว พร้อมทั้งแผนการออกข้อสอบที่หัวหน้ากลุ่มสาระเพื่อปรับปรุงแก้ไขและลงชื่อท้ายกระดาษข้อสอบทุกแผนเป็นการรับรอง
๑๖ - ๒๐ ก.ย. ๒๕๖๖	- กลุ่มสาระฯ ต่าง ๆ เริ่มอัดสำเนาข้อสอบโดยให้แต่ละกลุ่มสาระฯ ดำเนินการร่วมกับเจ้าหน้าที่อัดสำเนาเย็บและบรรจุซองให้ครบตามจำนวนผู้เข้าสอบแล้วนำส่งฝ่ายบริหารวิชาการ
๑๘ - ๑๙ ก.ย. ๒๕๖๖	- ครูประจำวิชาส่งรายชื่อนักเรียนที่มีเวลาเรียนไม่ถึง ๘๐% และส่งรายชื่อนักเรียนที่จะติรที่แผนกทะเบียนและให้คิดเวลาเรียนถึงวันที่ ๑๖ ก.ย. ๒๕๖๕
๒๐ - ๒๒ ก.ย. ๒๕๖๖	- นักเรียนยื่นคำร้องขอสิทธิ์สอบตามขั้นตอน
๒๖, ๒๘ ก.ย. ๒๕๖๖	- ดำเนินการสอบปลายภาคนักเรียน ชั้น ม.๑ - ๓ ตามตารางเวลาที่กำหนด
๒๕, ๒๗, ๒๙ ก.ย. ๒๕๖๖	- ดำเนินการสอบปลายภาคนักเรียน ชั้น ม.๔ - ๖ ตามตารางเวลาที่กำหนด
๒๕ ก.ย. ๒๕๖๖	- ครูประจำวิชาเบิกข้อสอบไปตรวจ (โดยเบิกหลังจากที่คณะกรรมการสอบตรวจนับจำนวนปีกเรียบร้อยแล้ว)
๓ ต.ค. ๒๕๖๖	- ครูประจำวิชา ม.๑ - ๖ ส่งสมุดประเมินผล (I-Student) ที่หัวหน้ากลุ่มสาระฯ เพื่อตรวจคะแนน - หัวหน้ากลุ่มสาระฯ นำสมุดประเมินผล (I-Student) และใบสรุปผลการเรียนทุกรายส่งที่ฝ่ายงานทะเบียนและวัดผล
๔ ต.ค. ๒๕๖๖	- ครูที่ปรึกษาตรวจสอบคะแนน และสมุด ปพ.๑ ต,ป
๑๐ ต.ค. ๒๕๖๖	- ปิดภาคเรียนที่ ๑ ปีการศึกษา ๒๕๖๖
๒๒ ต.ค. ๒๕๖๖	- ประชุมครู
๒๔ ต.ค. ๒๕๖๖	- เปิดภาคเรียนที่ ๒/๒๕๖๖
๒๕ ต.ค. ๒๕๖๖	- ประกาศผลสอบปลายภาคเรียนที่ ๑ ของนักเรียนชั้น ม.๑ - ๖
๒๕ - ๒๗ ต.ค. ๒๕๖๖	- นักเรียนชั้น ม.๑ - ม.๖ สอบแก้ตัวครั้งที่ ๑
๒๗ ต.ค. ๒๕๖๖	- ส่งผลสอบแก้ตัวของนักเรียนครั้งที่ ๑ ของนักเรียนชั้น ม.๑ - ม.๖
๓๐ ต.ค. - ๑ พ.ย. ๒๕๖๖	- นักเรียนชั้น ม.๑ - ม.๖ สอบแก้ตัวครั้งที่ ๒
๒ พ.ย. ๒๕๖๖	- ส่งผลสอบแก้ตัวของนักเรียนครั้งที่ ๒ ของนักเรียนชั้น ม.๑ - ม.๖
๖ - ๒๔ พ.ย. ๒๕๖๖	-นักเรียน ม.๑ - ม.๖ ลงทะเบียนเรียนซ้ำ

ตารางสอบ กลางภาค

ภาคเรียนที่ 1 ปีการศึกษา 2566

ตารางสอบกลางภาค ภาคเรียนที่ 1 ปีการศึกษา 2566 ระดับชั้น ม.1

Midterm Schedule, Semester 1, Academic year 2023, Level M.1

วันที่ / เวลา DATE/TIME	ชั่วโมง HOUR	รหัสวิชา CODE	รายวิชา SUBJECT	ห้อง CLASS	อาจารย์ประจำวิชา TEACHER
18-ก.ค.-66	18-Jul-23				
08.30-09.30	1.00	(MA)ค21101	คณิตศาสตร์พื้นฐาน,Core Math	ม.1/1-13	ครูกุลปรียา,ครูนงลักษณ์, ครูรัชนิกร,Aj.Arwin
09.35-10.35	1.00	(SO)ส21101	สังคมศึกษา,Social Studies	ม.1/1-13	ครูธานินทร์,ครูนิธิฤทธิ์, Aj.Richard
12.00-13.00	1.00	(TH)ท21101	ภาษาไทยพื้นฐาน,Thai	ม.1/1-13	ครูกาญจนา,ครูรุ่งทิวา
13.05-14.05	1.00	(EN)อ21101	ภาษาอังกฤษพื้นฐาน,Core English	ม.1/1-13	ครูปิยะฉัตร,ครูมลฤดี, Aj.Alpheda
14.10-15.10	1.00	(SO)ส21102	ประวัติศาสตร์,History	ม.1/1-13	ครูปวีณา
20-ก.ค.-66	20-Jul-23				
08.30-09.30	1.00	(SC)ว21101	วิทยาศาสตร์พื้นฐาน,Science	ม.1/1-13	ครูภัทฐิกรณ์,ครูทัตพิชา,ครูพงศกร ครูกชวรรณ,ครูณัฐวัตร,Aj.Abelisa
09.35-10.35	1.00	(SO)ส21105	พระพุทธศาสนา,Buddhism	ม.1/1-13	ครูสิทธิพนธ์
12.00-13.00	1.00	(MA)ค20201	คณิตศาสตร์เพิ่มเติม,Add Math	ม.1/1-13	ครูนงลักษณ์,ครูรัชนิกร, ครูกุลปรียา,Aj.Arwin
13.05-14.05	1.00	(H)พ21101	สุขศึกษา,Health	ม.1/1-13	ครูศิวานนท์,ครูภาณุวัฒน์,Aj.Mbah

ตารางสอบกลางภาค ภาคเรียนที่ 1 ปีการศึกษา 2566 ระดับชั้น ม.2

Midterm Schedule, Semester 1, Academic year 2023, Level M.2

วันที่ / เวลา DATE/TIME	ชั่วโมง HOUR	รหัสวิชา CODE	รายวิชา SUBJECT	ห้อง CLASS	อาจารย์ประจำวิชา TEACHER
18-ก.ค.-66	18-Jul-23				
08.30-09.30	1.00	(MA)ค22101	คณิตศาสตร์พื้นฐาน,Core Math	ม.2/1-13	ครูสุโรชา,ครูกานต์ธีรา(มา), ครูวริยา,Aj.Arwin
09.35-10.35	1.00	(SO)ส22101	สังคมศึกษา,Social Studies	ม.2/1-13	ครูจิดดา,ครูนิธิฤทธิ์ Aj.Richard
12.00-13.00	1.00	(TH)ท22101	ภาษาไทย,Thai	ม.2/1-13	ครูกฤษณ์ชรินทร์,ครูกัญญาภัทร
13.05-14.05	1.00	(EN)อ22101	ภาษาอังกฤษพื้นฐาน,Core English	ม.2/1-13	ครูวชิราภรณ์,ครูหทัยนัทธ์, Aj.Alpheda
14.10-15.10	1.00	(SO)ส22102	ประวัติศาสตร์,History	ม.2/1-13	ครูนงนภสร
20-ก.ค.-66	20-Jul-23				
08.30-09.30	1.00	(SC)ว22101	วิทยาศาสตร์พื้นฐาน,Science	ม.2/1-13	ครูณลินี,ครูภัทฐิกรณณ์,ครูสิริภัค, ครูณัฐวัตร,Aj.Abelisa
09.35-10.35	1.00	(SO)ส22105	พระพุทธศาสนา,Buddhism	ม.2/1-13	ครูจุลาพล
12.00-13.00	1.00	(MA)ค20207	เสริมคณิตศาสตร์	ม.2/1-8, 12-13	ครูกานต์ธีรา(มา),ครูวริยา ครูสุโรชา,ครูอภิชาติ,Aj.Kim
		(MA)ค20203	คณิตศาสตร์เพิ่มเติม,Add Math	ม.2/9-11	ครูสุโรชา,ครูกานต์ธีรา(มา),ครูวริยา
13.05-14.05	1.00	(H)พ22101	สุขศึกษา,Health	ม.2/1-13	ครูณฤมิตร,ครูพิสุทธิ์,Aj.Mbah

ตารางสอบกลางภาค ภาคเรียนที่ 1 ปีการศึกษา 2566 ระดับชั้น ม.3

Midterm Schedule, Semester 1, Academic year 2023, Level M.3

วันที่ / เวลา DATE/TIME	ชั่วโมง HOUR	รหัสวิชา CODE	รายวิชา SUBJECT	ห้อง CLASS	อาจารย์ประจำวิชา TEACHER
18-ก.ค.-66	18-Jul-23				
08.30-10.00	1.30	(MA)ค23101	คณิตศาสตร์พื้นฐาน,Core Math	ม.3/1-13	ครูรัตนภรณ์,ครูสุปราณี, ครูโกฎิธิวิษญ์,ครูณัฐดนัย,Aj.Arwin
10.05-11.05	1.00	(SO)ส23101	สังคมศึกษา,Social Studies	ม.3/1-13	ครูนิรันดร,ครูภิภพ, Aj.Richard
12.00-13.30	1.30	(TH)ท23101	ภาษาไทย,Thai	ม.3/1-13	ครูพิศาล,ครูมุขสุดา
13.35-14.35	1.00	(EN)อ23101	ภาษาอังกฤษพื้นฐาน,Core English	ม.3/1-13	ครูอำพล,ครูวิวัฒน์, ครูกานต์ธีรา(พนา),Aj.Alpheda
14.40-15.40	1.00	(SO)ส23102	ประวัติศาสตร์,History	ม.3/1-13	ครูอมรรัตน์
20-ก.ค.-66	20-Jul-23				
08.30-09.30	1.00	(SC)ว23101	วิทยาศาสตร์พื้นฐาน,Science	ม.3/1-13	ครูจริยา,ครูภัทฐิภรณ์, ครูณัฐวัตร,Aj.Abelisa
09.35-10.35	1.00	(SO)ส23105	พระพุทธศาสนา,Buddhism	ม.3/1-13	ครูนิรันดร,ครูสิทธิพนธ์
12.00-13.30	1.30	(MA)ค20209	เสริมคณิตศาสตร์	ม.3/1-8, 12-13	ครูรัตนภรณ์,ครูสุปราณี, ครูโกฎิธิวิษญ์,Aj.Kim
		(MA)ค20205	คณิตศาสตร์เพิ่มเติม,Add Math	ม.3/9-11	ครูรัตนภรณ์,ครูสุปราณี, ครูโกฎิธิวิษญ์
13.35-14.35	1.00	(H)พ23101	สุขศึกษา,Health	ม.3/1-13	ครูณรงค์ชาญ, Aj.Mbah
14.40-15.40	1.00	(SC)ว20201	ฟิสิกส์เบื้องต้น,Physics	ม.3/9-10	ครูวิจิตรรา

ตารางสอบกลางภาค ภาคเรียนที่ 1 ปีการศึกษา 2566 ระดับชั้น ม.4

Midterm Schedule, Semester 1, Academic year 2023, Level M.4

วันที่ / เวลา DATE/TIME	ชั่วโมง HOUR	รหัสวิชา CODE	รายวิชา SUBJECT	ห้อง CLASS	อาจารย์ประจำวิชา TEACHER
17-ก.ค.-66	17-Jul-23				
08.30-10.00	1.30	(MA)ค31101	คณิตศาสตร์พื้นฐาน,Core Math	ม.4/1-13	ครูดวงเนตร,ครูจันทร์เพ็ญ, ครูเจษฎา(เหล่า),ครูณัฐดนัย,Aj.Kim
10.05-11.05	1.00	(TH)ท31101	ภาษาไทยพื้นฐาน, Thai	ม.4/1-13	ครูปภัสนรินทร์
11.10-12.10	1.00	(SO)ส31101	สังคมศึกษา,Social Studies	ม.4/1-13	ครูดาหวัน,ครูคุณอนันต์,Aj.Richard
13.00-14.30	1.30	(SC)ว30221	เคมี 1,Chemistry 1	ม.4/9-12 กลุ่ม 1-5	ครูณัชชา,ครูวิทยา
14.35-15.35	1.00	(SC)ว30241	ชีววิทยา 1,Biology 1	ม.4/9-12 กลุ่ม 1-5	ครูรุ่งทิพย์,ครูณัฐวดี ครูสายชล,ครูพิทักษ์
19-ก.ค.-66	19-Jul-23				
08.30-09.30	1.00	(SC)ว31121	เคมีพื้นฐาน,Chemistry	ม.4/1-6, 12-13	ครูจินตนา Aj.Mbah
		(SC)ว31141	ชีววิทยา,Biology	ม.4/7-11	ครูณัฐวดี,ครูเจษฎา(จี)
09.35-10.35	1.00	(EN)อ31101	ภาษาอังกฤษพื้นฐาน,Core English	ม.4/1-13	ครูกุลภากร,ครูรัชณี,Aj.Francisco
10.40-11.40	1.00	(SO)ส31102	ประวัติศาสตร์,History	ม.4/1-13	ครูณัฐพร
13.00-14.00	1.00	(H)พ31101	สุขศึกษาและพลศึกษา,Health	ม.4/1-13	ครูวิมลณัฐ,ครูศิวานนท์,Aj.Mbah
14.05-15.35	1.30	(SC)ว30201	ฟิสิกส์ 1,Physics 1	ม.4/9-12 กลุ่ม 1-5	ครูศักดิ์รินทร์,ครูธนสิน,ครูทองแห ครูปองพล,ครูกัญฐิกา
21-ก.ค.-66	21-Jul-23				
08.30-10.30	2.00	(MA)ค30201	คณิตศาสตร์เพิ่มเติม,Add Math	ม.4/9-12 กลุ่ม 1-5	ครูดวงเนตร,ครูจันทร์เพ็ญ, ครูเจษฎา(เหล่า)

ตารางสอบกลางภาค ภาคเรียนที่ 1 ปีการศึกษา 2566 ระดับชั้น ม.5

Midterm Schedule, Semester 1, Academic year 2023, Level M.5

วันที่ / เวลา DATE/TIME	ชั่วโมง HOUR	รหัสวิชา CODE	รายวิชา SUBJECT	ห้อง CLASS	อาจารย์ประจำวิชา TEACHER
17-ก.ค.-66	17-Jul-23				
08.30-10.00	1.30	(MA)ค32101	คณิตศาสตร์พื้นฐาน,Core Math	ม.5/1-13	ครูภณิตา,ครูวินัย(หาญ), ครูพรพรรณ,ครูอภิชาติ,Aj.Kim
10.05-11.05	1.00	(TH)ท32101	ภาษาไทย,Thai	ม.5/1-13	ครูอรทัย,ครูฐานิตา
11.10-12.10	1.00	(SO)ส32101	สังคมศึกษา,Social Studies	ม.5/1-13	ครูนวรรตน์,ครูพีระพัฒน์, Aj.Richard
13.00-14.30	1.30	(SC)ว30223	เคมี 3,Chemistry 3	ม.5/9-12 กลุ่ม 1-5	ครูกัลยา(ประทีป),ครูสุทวิวรรณ ครูสิริภัก
14.35-15.35	1.00	(SC)ว30243	ชีววิทยา 3,Biology 3	ม.5/9-12 กลุ่ม 1-5	ครูพิทักษ์,ครูสายชล, ครูกชวรรณ,ครูเจษฎา(จี)
19-ก.ค.-66	19-Jul-23				
08.30-09.30	1.00	(SC)ว32101	ฟิสิกส์พื้นฐาน,Physics	ม.5/1-5, 12-13	ครูวราภรณ์,Aj.Mbah
		(SC)ว32161	วิทยาศาสตร์โลก และอวกาศ	ม.5/6-11	
09.35-10.35	1.00	(EN)อ32101	ภาษาอังกฤษพื้นฐาน, Core English	ม.5/1-13	ครูกัลยา(พัท),ครูณัฐพล,Aj.Juvy
10.40-11.40	1.00	(SO)ส32102	ประวัติศาสตร์,History	ม.5/1-13	ครูธรรารุณี
13.00-14.00	1.00	(H)พ32101	สุขศึกษาและพลศึกษา,Health	ม.5/1-13	ครูณฤมิต,Aj.Mbah
14.05-15.35	1.30	(SC)ว30203	ฟิสิกส์ 3,Physics 3	ม.5/9-12 กลุ่ม 1-5	ครูฐาปนะพงษ์,ครูณสิน,ครูทองแห ครูวิจิตรา,ครูวราภรณ์
21-ก.ค.-66	21-Jul-23				
08.30-10.30	2.00	(MA)ค30203	คณิตศาสตร์เพิ่มเติม,Add Math	ม.5/9-12 กลุ่ม 1-5	ครูภณิตา,ครูวินัย(หาญ), ครูพรพรรณ

ตารางสอบกลางภาค ภาคเรียนที่ 1 ปีการศึกษา 2566 ระดับชั้น ม.6

Midterm Schedule, Semester 1, Academic year 2023, Level M.6

วันที่ / เวลา DATE/TIME	ชั่วโมง HOUR	รหัสวิชา CODE	รายวิชา SUBJECT	ห้อง CLASS	อาจารย์ประจำวิชา TEACHER
17-ก.ค.-66	17-Jul-23				
08.30-09.30	1.00	(TH)ท33101	ภาษาไทย,Thai	ม.6/1-13	ครูสุนีย์
09.35-11.05	1.30	(MA)ค33101	คณิตศาสตร์พื้นฐาน,Core Math	ม.6/1-13	ครูวิไลพร,ครูวินัย(แหววน),ครูอนุพงษ์, ครูเพชรวุฒิ,Aj.Kim
11.10-12.10	1.00	(SO)ส33101	สังคมศึกษา,Social Studies	ม.6/1-13	ครูเอกชัย,ครูสุวรรณี, Aj.Richard
13.00-14.00	1.00	(SC)ว30225	ชีววิทยา 5,Biology 5	ม.6/9-12 กลุ่ม 1-4	ครูรุ่งทิพย์,ครูณัฐวดี
14.05-15.35	1.30	(SC)ว30205	ฟิสิกส์ 5,Physics 5	ม.6/9-12 กลุ่ม 1-4	ครูสุภาพพงษ์,ครูธนลิน, ครูเสาวลักษณ์,ครูปองพล
19-ก.ค.-66	19-Jul-23				
08.30-09.30	1.00	(EN)อ33101	ภาษาอังกฤษพื้นฐาน,Core English	ม.6/1-13	ครูอ้อมทิพย์,ครูเพียงขวัญ, Aj.Francisco
09.35-10.35	1.00	(H)พ33101	พลานามัย,Health	ม.6/1-13	ครูวิมลนัฐ,Aj.Mbah
10.40-12.10	1.30	(SC)ว30225	เคมี 5,Chemistry 5	ม.6/9-12 กลุ่ม 1-4	ครูประดับ,ครูสุพวีรธรรม ครูวิทยา,ครูสิริภัค
13.00-15.00	2.00	(MA)ค30205	คณิตศาสตร์เพิ่มเติม,Add Math	ม.6/9-12 กลุ่ม 1-4	ครูวิไลพร,ครูวินัย(แหววน), ครูอนุพงษ์

ตารางสอบ กลางภาค
ภาคเรียนที่ 1 ปีการศึกษา 2566
(วิชาเลือกเพิ่มเติม)

ตารางสอบวิชาเลือก กลางภาค ภาคเรียนที่ 1 ปีการศึกษา 2566
ระดับชั้นมัธยมศึกษาปีที่ 4

วันที่ เวลา	ชั่วโมง	รหัสวิชา	รายวิชา	กลุ่ม/ อ.ประจำวิชา	จำนวน นักเรียน	ห้อง สอบ	ครูผู้ควบคุม
17-ก.ค.-66							
13.00-14.30	1.30	(SC) ว30221	เคมี 1, Chemistry 1	ม.4/9	30	235	ครูวิทยา,ครูสุนิสา
				ม.4/10	30	236	ครูศักดิ์นรินทร์,ครูสายฝน
				ม.4/11	30	237	ครูสายชล,ครูรัชนีกร
				ม.4/12	30	241	ครูกุลภากร,Mr.Bernardo
				กลุ่มที่ 1 ครูวิทยา	35	222	ครูณัฐพร,ครูดวงเนตร
				กลุ่มที่ 2 ครูณัชชา	30	223	ครูปภัสนรินทร์,ครูจินตนา
				กลุ่มที่ 3 ครูวิทยา	35	224	ครูบัญชา,ครูสิริภักดิ์
				กลุ่มที่ 4 ครูณัชชา	30	225	ครูพิทักษ์,ครูสิทธิพนธ์
กลุ่มที่ 5 ครูวิทยา	33	226	ครูณรงค์,ครูดาหวัน				
14.35-15.35							
14.35-15.35	1.00	(SC) ว30241	ชีววิทยา 1, Biology 1	ม.4/9	30	235	ครูวิทยา,ครูสุนิสา
				ม.4/10	30	236	ครูศักดิ์นรินทร์,ครูสายฝน
				ม.4/11	30	237	ครูสายชล,ครูรัชนีกร
				ม.4/12	30	241	ครูกุลภากร,Mr.Bernardo
				กลุ่มที่ 1 ครูพิทักษ์	33	222	ครูณัฐพร,ครูดวงเนตร
				กลุ่มที่ 2 ครูสายชล	32	223	ครูปภัสนรินทร์,ครูจินตนา
				กลุ่มที่ 3 ครูณัฐวดี	30	224	ครูบัญชา,ครูสิริภักดิ์
				กลุ่มที่ 4 ครูพิทักษ์	35	225	ครูพิทักษ์,ครูสิทธิพนธ์
กลุ่มที่ 5 ครูรุ่งทิพย์	28	226	ครูณรงค์,ครูดาหวัน				
19-ก.ค.-66							
14.05-15.35	1.30	(SC) ว30201	ฟิสิกส์ 1, Physics 1	ม.4/9	30	235	ครูวิทยา,ครูสุนิสา
				ม.4/10	30	236	ครูศักดิ์นรินทร์,ครูสายฝน
				ม.4/11	30	237	ครูสายชล,ครูรัชนีกร
				ม.4/12	30	241	ครูกุลภากร,Mr.Bernardo
				กลุ่มที่ 1 ครูทองแห	28	227	ครูพัทธนันท์,ครูสมบัติ
				กลุ่มที่ 2 ครูpongพล	31	232	ครูสุธิดา,ครูณัฐวดี
				กลุ่มที่ 3 ครูpongพล	34	233	ครูประพันธ์,ครูกรวรรณ
				กลุ่มที่ 4 ครูศักดิ์นรินทร์	37	222	ครูณัฐพร,ครูดวงเนตร
กลุ่มที่ 5 ครูกัญจิกา	32	223	ครูปภัสนรินทร์,ครูจินตนา				

ตารางสอบวิชาเลือก กลางภาค ภาคเรียนที่ 1 ปีการศึกษา 2566
ระดับชั้นมัธยมศึกษาปีที่ 4

วันที่ เวลา	ชั่วโมง	รหัสวิชา	รายวิชา	กลุ่ม/ อ.ประจำวิชา	จำนวน นักเรียน	ห้อง สอบ	ครูผู้ควบคุม
21-ก.ค.-66							
08.30-10.30	2.00	(MA) ค30201	คณิตศาสตร์เพิ่มเติม, Add Math	ม.4/9	30	235	ครูวิทยา,ครูสุนิสา
				ม.4/10	30	236	ครูศกดิ์นรินทร์,ครูสายฝน
				ม.4/11	30	237	ครูสายชล,ครูรัชนิกร
				ม.4/12	30	241	ครูกุลภากร,Mr.Bernardo
				กลุ่มที่ 1 ครูจันทร์เพ็ญ	31	224	ครูบัญชา,ครูสิริภัก
				กลุ่มที่ 2 ครูเจษฎา	33	225	ครูพิทักษ์,ครูสิทธิพนธ์
				กลุ่มที่ 3 ครูเจษฎา	38	226	ครูณรงค์,ครูดาหวัน
				กลุ่มที่ 4 ครูดวงเนตร	31	227	ครูพัทธนันท์,ครูสมบัติ
				กลุ่มที่ 5 ครูเจษฎา	34	232	ครูสุธิดา,ครูณัฐวดี

ตารางสอบวิชาเลือก กลางภาค ภาคเรียนที่ 1 ปีการศึกษา 2566

ระดับชั้นมัธยมศึกษาปีที่ 5

วันที่ เวลา	ชั่วโมง	รหัสวิชา	รายวิชา	กลุ่ม/ อ.ประจำวิชา	จำนวน นักเรียน	ห้อง สอบ	ครูผู้ควบคุม
17-ก.ค.-66							
13.00-14.30	1.30	(SC) ว30223	เคมี 3,Chemistry 3	ม.5/9	29	333	ครูวราภรณ์,ครูกัญญาภัทร
				ม.5/10	29	334	ครูกัลยา(ประทีป),ครูภณิตา
				ม.5/11	29	335	ครูธนสิน,ครูศิลานนท์
				ม.5/12	29	336	ครูณัฐพล,Ms.Mbah
				กลุ่มที่ 1 ครูกัลยา(ประทีป)	41	321	ครูอรทัย,ครูปรเมศวร์
				กลุ่มที่ 2 ครูสุทิวรรณ	22	322	ครูนวรรตน์,ครูกิตติพงศ์
				กลุ่มที่ 3 ครูกัลยา(ประทีป)	17	323	ครูธรรารุณี,ครูพิสุทธิ์
				กลุ่มที่ 4 ครูสุทิวรรณ	22	324	ครูฐานิตา,ครูอภิชาติ
กลุ่มที่ 5 ครูกัลยา(ประทีป)	31	325	ครูณฤมิตร,ครูปภาวรินทร์				
14.35-15.35							
14.35-15.35	1.00	(SC) ว30243	ชีววิทยา 3,Biology 3	ม.5/9	29	333	ครูวราภรณ์,ครูกัญญาภัทร
				ม.5/10	29	334	ครูกัลยา(ประทีป),ครูภณิตา
				ม.5/11	29	335	ครูธนสิน,ครูศิลานนท์
				ม.5/12	29	336	ครูณัฐพล,Ms.Mbah
				กลุ่มที่ 1 ครูพิทักษ์	36	321	ครูอรทัย,ครูปรเมศวร์
				กลุ่มที่ 2 ครูกชวรรณ	31	322	ครูนวรรตน์,ครูกิตติพงศ์
				กลุ่มที่ 3 ครูพิทักษ์	17	323	ครูธรรารุณี,ครูพิสุทธิ์
				กลุ่มที่ 4 ครูเจษฎา	22	324	ครูฐานิตา,ครูอภิชาติ
กลุ่มที่ 5 ครูกชวรรณ	31	325	ครูณฤมิตร,ครูปภาวรินทร์				
19-ก.ค.-66							
14.05-15.35	1.30	(SC) ว30203	ฟิสิกส์ 3,Physics 3	ม.5/9	29	333	ครูวราภรณ์,ครูกัญญาภัทร
				ม.5/10	29	334	ครูกัลยา(ประทีป),ครูภณิตา
				ม.5/11	29	335	ครูธนสิน,ครูศิลานนท์
				ม.5/12	29	336	ครูณัฐพล,Ms.Mbah
				กลุ่มที่ 1 ครูทองแห	22	326	ครูมยุรา,ครูพงศกร
				กลุ่มที่ 2 ครูวราภรณ์	40	327	ครูพีรพัฒน์,ครูสุพิชชา
				กลุ่มที่ 3 ครูวิจิตรา	17	332	ครูหล้าศรี,ครูพรวรินทร์
				กลุ่มที่ 4 ครูวิจิตรา	27	321	ครูอรทัย,ครูปรเมศวร์
กลุ่มที่ 5 ครูวิจิตรา	31	322	ครูนวรรตน์,ครูกิตติพงศ์				

ตารางสอบวิชาเลือก กลางภาค ภาคเรียนที่ 1 ปีการศึกษา 2566
ระดับชั้นมัธยมศึกษาปีที่ 5

วันที่ เวลา	ชั่วโมง	รหัสวิชา	รายวิชา	กลุ่ม/ อ.ประจำวิชา	จำนวน นักเรียน	ห้อง สอบ	ครูผู้ควบคุม
21-ก.ค.-66							
08.30-10.30	2.00	(MA) ค30203	คณิตศาสตร์เพิ่มเติม, Add Math	ม.5/9	29	333	ครูวารากรณ์,ครูกัญญาภัทร
				ม.5/10	29	334	ครูกัลยา(ประทีป),ครูภณิดา
				ม.5/11	29	335	ครูธนสิน,ครูศิลานนท์
				ม.5/12	29	336	ครูณัฐพล,Ms.Mbah
				กลุ่มที่ 1 ครูพรวรินทร์	35	323	ครูธรรารุณี,ครูพิสุทธิ์
				กลุ่มที่ 2 ครูพรวรินทร์	36	324	ครูฐานิดา,ครูอภิชาติ
				กลุ่มที่ 3 ครูวินัย(หาญ)	14	325	ครูณณมิต,ครูปภาวรินทร์
				กลุ่มที่ 4 ครูภณิดา	31	326	ครูมยุรา,ครูพงศกร
				กลุ่มที่ 5 ครูพรวรินทร์	41	327	ครูพีรพัฒน์,ครูสุพิชชา

ตารางสอบวิชาเลือก กลางภาค ภาคเรียนที่ 1 ปีการศึกษา 2566
ระดับชั้นมัธยมศึกษาปีที่ 6

วันที่ เวลา	ชั่วโมง	รหัสวิชา	รายวิชา	กลุ่ม/ อ.ประจำวิชา	จำนวน นักเรียน	ห้อง สอบ	ครูผู้ควบคุม
17-ก.ค.-66							
13.00-14.00	1.00	(SC) ว30245	ชีววิทยา 5,Biology 5	ม.6/9	29	625	ครูเพลินพิศ,ครูวินัย(แขวน)
				ม.6/10	28	626	ครูป้องพล,ครูนิภาวรรณ
				ม.6/11	26	627	ครูเสาวลักษณ์,ครูณิชากานต์
				ม.6/12	24	614	ครูอ้อมทิพย์,ครูรุ่งทิพย์,Mr.Richard
				กลุ่มที่ 1 ครูรุ่งทิพย์	21	522	ครูอนุพงษ์,ครูสุนีย์
				กลุ่มที่ 2 ครูรุ่งทิพย์	37	523	ครูเจษฎา(จี),ครูคุณอนันต์
				กลุ่มที่ 3 ครูณัฐวดี	38	524	ครูวิมลณัฐ,ครูพชรวุฒิ
				กลุ่มที่ 4 ครูรุ่งทิพย์	33	525	ครูพิศาล,ครูมุขสุดา
14.05-15.40	1.30	(SC) ว30205	ฟิสิกส์ 5,Physics 5	ม.6/9	29	625	ครูเพลินพิศ,ครูวินัย(แขวน)
				ม.6/10	28	626	ครูป้องพล,ครูนิภาวรรณ
				ม.6/11	26	627	ครูเสาวลักษณ์,ครูณิชากานต์
				ม.6/12	24	614	ครูอ้อมทิพย์,ครูรุ่งทิพย์,Mr.Richard
				กลุ่มที่ 1 ครูป้องพล	33	522	ครูอนุพงษ์,ครูสุนีย์
				กลุ่มที่ 2 ครูเสาวลักษณ์	26	523	ครูเจษฎา(จี),ครูคุณอนันต์
				กลุ่มที่ 3 ครูเสาวลักษณ์	33	524	ครูวิมลณัฐ,ครูพชรวุฒิ
				กลุ่มที่ 4 ครูป้องพล	33	525	ครูพิศาล,ครูมุขสุดา
19-ก.ค.-66							
10.40-12.10	1.30	(SC) ว30225	เคมี 5,Chemistry 5	ม.6/9	29	625	ครูเพลินพิศ,ครูวินัย(แขวน)
				ม.6/10	28	626	ครูป้องพล,ครูนิภาวรรณ
				ม.6/11	26	627	ครูเสาวลักษณ์,ครูณิชากานต์
				ม.6/12	24	614	ครูอ้อมทิพย์,ครูรุ่งทิพย์,Mr.Richard
				กลุ่มที่ 1 ครูสิริภัค	21	526	ครูรัชฎ์สมล,ครูอชิร
				กลุ่มที่ 2 ครูประดับ	37	527	ครูปริญ,ครูธัญสินี
				กลุ่มที่ 3 ครูสุทธีวรรณ	38	623	ครูบุญธรรม,ครูสุวรรณีย์
				กลุ่มที่ 4 ครูประดับ	37	624	ครูเอกชัย,ครูสันต์
13.00-15.00	2.00	(MA) ค30205	คณิตศาสตร์เพิ่มเติม, Add Math	ม.6/9	29	625	ครูเพลินพิศ,ครูวินัย(แขวน)
				ม.6/10	28	626	ครูป้องพล,ครูนิภาวรรณ
				ม.6/11	26	627	ครูเสาวลักษณ์,ครูณิชากานต์
				ม.6/12	24	614	ครูอ้อมทิพย์,ครูรุ่งทิพย์,Mr.Richard
				กลุ่มที่ 1 ครูอนุพงษ์	30	526	ครูรัชฎ์สมล,ครูอชิร
				กลุ่มที่ 2 ครูวิไลพร	29	527	ครูปริญ,ครูธัญสินี
				กลุ่มที่ 3 ครูวินัย(แขวน)	41	623	ครูบุญธรรม,ครูสุวรรณีย์
				กลุ่มที่ 4 ครูอนุพงษ์	34	624	ครูเอกชัย,ครูสันต์

ตารางสอบ ปลายภาค
ภาคเรียนที่ 1 ปีการศึกษา 2566

ตารางสอบปลายภาค ภาคเรียนที่ 1 ปีการศึกษา 2566 ระดับชั้น ม.1
Final Schedule, Semester 1, Academic year 2023, Level M.1

วันที่ / เวลา DATE/TIME	ชั่วโมง HOUR	รหัสวิชา CODE	รายวิชา SUBJECT	ห้อง CLASS	อาจารย์ประจำวิชา TEACHER
26-ก.ย.-66	26-Sep-23				
08.30-09.30	1.00	(MA)ค21101	คณิตศาสตร์พื้นฐาน,Core Math	ม.1/1-13	ครูกุลปรียา,ครูนงลักษณ์, ครูรัชนิกร,Aj.Arwin
09.35-10.35	1.00	(SO)ส21101	สังคมศึกษา,Social Studies	ม.1/1-13	ครูธานินทร์,ครูนิธิฤทธิ์, Aj.Richard
12.00-13.00	1.00	(TH)ท21101	ภาษาไทยพื้นฐาน,Thai	ม.1/1-13	ครูกาญจนา,ครูรุ่งทิวา
13.05-14.05	1.00	(EN)อ21101	ภาษาอังกฤษพื้นฐาน,Core English	ม.1/1-13	ครูปิยะฉัตร,ครูมลฤดี, Aj.Alpheda
14.10-15.10	1.00	(SO)ส21102	ประวัติศาสตร์,History	ม.1/1-13	ครูปวีณา
15.15-16.15	1.00		อ่าน เขียน คิดวิเคราะห์	ม.1/1-13	ครูแนะนำ
28-ก.ย.-66	28-Sep-23				
08.30-09.30	1.00	(SC)ว21101	วิทยาศาสตร์พื้นฐาน,Science	ม.1/1-13	ครูภัทฐิกรณ์,ครูตติพิชา,ครูพงศกร ครูกชวรรณ,ครูณัฐวัตร,Aj.Abelisa
09.35-10.35	1.00	(SO)ส21105	พระพุทธศาสนา,Buddhism	ม.1/1-13	ครูสิทธิพันธ์
12.00-13.00	1.00	(MA)ค20201	คณิตศาสตร์เพิ่มเติม,Add Math	ม.1/1-13	ครูนงลักษณ์,ครูรัชนิกร, ครูกุลปรียา,Aj.Arwin
13.05-14.05	1.00	(H)พ21101	สุขศึกษา,Health	ม.1/1-13	ครูศิวานนท์,ครูภาณุวัฒน์,Aj.Mbah

ตารางสอบปลายภาค ภาคเรียนที่ 1 ปีการศึกษา 2566 ระดับชั้น ม.2
Final Schedule, Semester 1, Academic year 2023, Level M.2

วันที่ / เวลา DATE/TIME	ชั่วโมง HOUR	รหัสวิชา CODE	รายวิชา SUBJECT	ห้อง CLASS	อาจารย์ประจำวิชา TEACHER
26-ก.ย.-66	26-Sep-23				
08.30-09.30	1.00	(MA)ค22101	คณิตศาสตร์พื้นฐาน,Core Math	ม.2/1-13	ครูสุโรชา,ครูกานต์ธีรา(มา), ครูวริยา,Aj.Arwin
09.35-10.35	1.00	(SO)ส22101	สังคมศึกษา,Social Studies	ม.2/1-13	ครูจิดดา,ครูนิธิฤทธิ์ Aj.Richard
12.00-13.00	1.00	(TH)ท22101	ภาษาไทย,Thai	ม.2/1-13	ครูกฤษณ์ชรินทร์,ครูกัญญาภัทร
13.05-14.05	1.00	(EN)อ22101	ภาษาอังกฤษพื้นฐาน,Core English	ม.2/1-13	ครูวชิราภรณ์,ครูหทัยนัทธ์, Aj.Alpheda
14.10-15.10	1.00	(SO)ส22102	ประวัติศาสตร์,History	ม.2/1-13	ครูนงนภสร
28-ก.ย.-66	28-Sep-23				
08.30-09.30	1.00	(SC)ว22101	วิทยาศาสตร์พื้นฐาน,Science	ม.2/1-13	ครูณลินี,ครูภัทฐิกรณณ์,ครูสิริภัค, ครูณัฐวัตร,Aj.Abelisa
09.35-10.35	1.00	(SO)ส22105	พระพุทธศาสนา,Buddhism	ม.2/1-13	ครูจุลาพล
12.00-13.00	1.00	(MA)ค20207	เสริมคณิตศาสตร์	ม.2/1-8, 12-13	ครูกานต์ธีรา(มา),ครูวริยา ครูสุโรชา,ครูอภิชาติ,Aj.Kim
		(MA)ค20203	คณิตศาสตร์เพิ่มเติม,Add Math	ม.2/9-11	ครูสุโรชา,ครูกานต์ธีรา(มา),ครูวริยา
13.05-14.05	1.00	(H)พ22101	สุขศึกษา,Health	ม.2/1-13	ครูณณมิต,ครูพิสุทธิ์,Aj.Mbah
14.10-15.10	1.00		อ่าน เขียน คิดวิเคราะห์	ม.2/1-13	ครูณะแนว

ตารางสอบปลายภาค ภาคเรียนที่ 1 ปีการศึกษา 2566 ระดับชั้น ม.3
Final Schedule, Semester 1, Academic year 2023, Level M.3

วันที่ / เวลา DATE/TIME	ชั่วโมง HOUR	รหัสวิชา CODE	รายวิชา SUBJECT	ห้อง CLASS	อาจารย์ประจำวิชา TEACHER
26-ก.ย.-63	26-Sep-23				
08.30-10.00	1.30	(MA)ค23101	คณิตศาสตร์พื้นฐาน,Core Math	ม.3/1-13	ครูรัตนภรณ์,ครูสุปราณี, ครูโกฎ์ธิวิชัย,ครูณัฐดนัย,Aj.Arwin
10.05-11.05	1.00	(SO)ส23101	สังคมศึกษา,Social Studies	ม.3/1-13	ครูนิรันดร์,ครูภิภพ, Aj.Richard
12.00-13.00	1.00	(TH)ท23101	ภาษาไทย,Thai	ม.3/1-13	ครูพิศาล,ครูमुखสุดา
13.05-14.05	1.00	(EN)อ23101	ภาษาอังกฤษพื้นฐาน,Core English	ม.3/1-13	ครูอำพล,ครูวิวัฒน์, ครูกานต์ธีรา(พนา),Aj.Alpheda
14.10-15.10	1.00	(SO)ส23102	ประวัติศาสตร์,History	ม.3/1-13	ครูอมรรัตน์
15.15-16.15	1.00		อ่าน เขียน คิดวิเคราะห์	ม.3/1-13	ครูแนะนำ
28-ก.ย.-66	28-Sep-23				
08.30-09.30	1.00	(SC)ว23101	วิทยาศาสตร์พื้นฐาน,Science	ม.3/1-13	ครูจริยา,ครูภัทฐิกรณ์, ครูณัฐวัตร,Aj.Abelisa
09.35-10.35	1.00	(SO)ส23105	พระพุทธศาสนา,Buddhism	ม.3/1-13	ครูนิรันดร์,ครูสิทธิพนธ์
12.00-13.30	1.30	(MA)ค20209	เสริมคณิตศาสตร์	ม.3/1-8, 12-13	ครูรัตนภรณ์,ครูสุปราณี, ครูโกฎ์ธิวิชัย,Aj.Kim
		(MA)ค20205	คณิตศาสตร์เพิ่มเติม,Add Math	ม.3/9-11	ครูรัตนภรณ์,ครูสุปราณี, ครูโกฎ์ธิวิชัย
13.35-14.35	1.00	(H)พ23101	สุขศึกษา,Health	ม.3/1-13	ครูณรงค์ชาญ, Aj.Mbah
14.40-15.40	1.00	(SC)ว20201	ฟิสิกส์พื้นฐาน,Physics	ม.3/9-10	ครูวิจิตรา

ตารางสอบปลายภาค ภาคเรียนที่ 1 ปีการศึกษา 2566 ระดับชั้น ม.4

Final Schedule, Semester 1, Academic year 2023, Level M.4

วันที่ / เวลา DATE/TIME	ชั่วโมง HOUR	รหัสวิชา CODE	รายวิชา SUBJECT	ห้อง CLASS	อาจารย์ประจำวิชา TEACHER
25-ก.ย.-66	25-Sep-23				
08.30-10.00	1.30	(MA)ค31101	คณิตศาสตร์พื้นฐาน,Core Math	ม.4/1-13	ครูดวงเนตร,ครูจันทร์เพ็ญ, ครูเจษฎา(เหล่า),ครูณัฐดนัย,Aj.Kim
10.05-11.05	1.00	(TH)ท31101	ภาษาไทยพื้นฐาน, Thai	ม.4/1-13	ครูปัทสนรินทร์
11.10-12.10	1.00	(SO)ส31101	สังคมศึกษา,Social Studies	ม.4/1-13	ครูดาหวัน,ครูคุณอนันต์,Aj.Richard
13.00-14.00	1.00		อ่าน เขียน คิดวิเคราะห์	ม.4/1-13	ครูแนะนำ
14.05-15.35	1.30	(SC)ว30221	เคมี 1,Chemistry 1	ม.4/9-12 กลุ่ม 1-5	ครูณัชชา,ครูวิทยา
15.40-16.40	1.00	(SC)ว30241	ชีววิทยา 1,Biology 1	ม.4/9-12 กลุ่ม 1-5	ครูรุ่งทิพย์,ครูณัฐวดี ครูสายชล,ครูพิทักษ์
27-ก.ย.-66	27-Sep-23				
08.30-09.30	1.00	(SC)ว31121	เคมีพื้นฐาน,Chemistry	ม.4/1-6, 12-13	ครูจินตนา Aj.Mbah
		(SC)ว31141	ชีววิทยา,Biology	ม.4/7-11	ครูณัฐวดี,ครูเจษฎา(จี)
09.35-10.35	1.00	(EN)อ31101	ภาษาอังกฤษพื้นฐาน,Core English	ม.4/1-13	ครูกุลภากร,ครูรัชณี,Aj.Francisco
10.40-11.40	1.00	(SO)ส31102	ประวัติศาสตร์,History	ม.4/1-13	ครูณัฐพร
13.00-14.00	1.00	(H)พ31101	สุขศึกษาและพลศึกษา,Health	ม.4/1-13	ครูวิมลณัฐ,ครูศิวานนท์,Aj.Mbah
14.05-16.05	2.00	(SC)ว30201	ฟิสิกส์ 1,Physics 1	ม.4/9-12 กลุ่ม 1-5	ครูศักดิ์รินทร์,ครูธนสิน,ครูทองแข ครูปองพล,ครูกัญฉิกา
29-ก.ย.-66	29-Sep-23				
08.30-10.30	2.00	(MA)ค30201	คณิตศาสตร์เพิ่มเติม,Add Math	ม.4/9-12 กลุ่ม 1-5	ครูดวงเนตร,ครูจันทร์เพ็ญ, ครูเจษฎา(เหล่า)

ตารางสอบปลายภาค ภาคเรียนที่ 1 ปีการศึกษา 2566 ระดับชั้น ม.5

Final Schedule, Semester 1, Academic year 2023, Level M.5

วันที่ / เวลา DATE/TIME	ชั่วโมง HOUR	รหัสวิชา CODE	รายวิชา SUBJECT	ห้อง CLASS	อาจารย์ประจำวิชา TEACHER
25-ก.ย.-66	25-Sep-23				
08.30-10.00	1.30	(MA)ค32101	คณิตศาสตร์พื้นฐาน,Core Math	ม.5/1-13	ครูภณิตา,ครูวินัย(หาญ), ครูพรวิรินทร์,ครูอภิชาติ,Aj.Kim
10.05-11.05	1.00	(TH)ท32101	ภาษาไทย,Thai	ม.5/1-13	ครูอรทัย,ครูฐานิตา
11.10-12.10	1.00	(SO)ส32101	สังคมศึกษา,Social Studies	ม.5/1-13	ครูนวรรตน์,ครูพีระพัฒน์, Aj.Richard
13.00-14.00	1.00		อ่าน เขียน คิดวิเคราะห์	ม.5/1-13	ครูแนะนำ
14.05-15.35	1.30	(SC)ว30223	เคมี 3,Chemistry 3	ม.5/9-12 กลุ่ม 1-5	ครูกัลยา(ประทีป),ครูสุทธิวรรณ ครูสิริภัก
15.40-16.40	1.00	(SC)ว30243	ชีววิทยา 3,Biology 3	ม.5/9-12 กลุ่ม 1-5	ครูพิทักษ์,ครูสายชล, ครูกชวรรณ,ครูเจษฎา(จี)
27-ก.ย.-66	27-Sep-23				
08.30-09.30	1.00	(EN)อ32101	ภาษาอังกฤษพื้นฐาน, Core English	ม.5/1-13	ครูกัลยา(พัท),ครูณัฐพล,Aj.Juvy
09.35-10.35	1.00	(SO)ส32102	ประวัติศาสตร์,History	ม.5/1-13	ครูธรรารุณี
10.40-11.40	1.00	(SC)ว32101	ฟิสิกส์พื้นฐาน,Physics	ม.5/1-5, 12-13	ครูวราภรณ์,Aj.Mbah
		(SC)ว32161	วิทยาศาสตร์โลก และอวกาศ	ม.5/6-11	
13.00-14.00	1.00	(H)พ32101	สุขศึกษาและพลศึกษา,Health	ม.5/1-13	ครูณภิมิต,Aj.Mbah
14.05-16.05	2.00	(MA)ค30203	คณิตศาสตร์เพิ่มเติม,Add Math	ม.5/9-12 กลุ่ม 1-5	ครูภณิตา,ครูวินัย(หาญ), ครูพรวิรินทร์
29-ก.ย.-66	29-Sep-23				
08.30-10.30	2.00	(SC)ว30203	ฟิสิกส์ 3,Physics 3	ม.5/9-12 กลุ่ม 1-5	ครูฐาปนพงษ์,ครูณสิน,ครูทองแห ครูวิจิตรา,ครูวราภรณ์

ตารางสอบปลายภาค ภาคเรียนที่ 1 ปีการศึกษา 2566 ระดับชั้น ม.6

Final Schedule, Semester 1, Academic year 2023, Level M.6

วันที่ / เวลา DATE/TIME	ชั่วโมง HOUR	รหัสวิชา CODE	รายวิชา SUBJECT	ห้อง CLASS	อาจารย์ประจำวิชา TEACHER
25-ก.ย.-66	25-Sep-23				
08.30-09.30	1.00	(TH)ท33101	ภาษาไทย,Thai	ม.6/1-13	ครูสุนีย์
09.35-11.05	1.30	(MA)ค33101	คณิตศาสตร์พื้นฐาน,Core Math	ม.6/1-13	ครูวิไลพร,ครูวินัย(แขวน),ครูอนุพงษ์, ครูเพชรวุฒิ,Aj.Kim
11.10-12.10	1.00	(SO)ส33101	สังคมศึกษา,Social Studies	ม.6/1-13	ครูเอกชัย,ครูสุวรรณี, Aj.Richard
13.00-14.00	1.00	(SC)ว30245	ชีววิทยา 5,Biology 5	ม.6/9-12 กลุ่ม 1-4	ครูรุ่งทิพย์,ครูณัฐวดี
14.05-16.05	2.00	(SC)ว30205	ฟิสิกส์ 5,Physics 5	ม.6/9-12 กลุ่ม 1-4	ครูสุภาภรณ์,ครูธนลิน, ครูเสาวลักษณ์,ครูปองพล
27-ก.ย.-66	27-Sep-23				
08.30-09.30	1.00	(EN)อ33101	ภาษาอังกฤษพื้นฐาน,Core English	ม.6/1-13	ครูอ้อมทิพย์,ครูเพียงขวัญ, Aj.Francisco
09.35-10.35	1.00	(H)พ33101	พลานามัย,Health	ม.6/1-13	ครูวิมลณัฐ,Aj.Mbah
10.40-11.40	1.00		อ่าน เขียน คณิตวิเคราะห์	ม.6/1-13	ครูแนะนำ
13.00-15.00	2.00	(MA)ค30205	คณิตศาสตร์เพิ่มเติม,Add Math	ม.6/9-12 กลุ่ม 1-4	ครูวิไลพร,ครูวินัย(แขวน), ครูอนุพงษ์
15.05-16.35	1.30	(SC)ว30225	เคมี 5,Chemistry 5	ม.6/9-12 กลุ่ม 1-4	ครูประดับ,ครูสุทธีวรรณ ครูวิทยา,ครูสิริภัค

ตารางสอบ ปลายภาค
ภาคเรียนที่ 1 ปีการศึกษา 2566
(วิชาเลือกเพิ่มเติม)

ตารางสอบวิชาเลือก ปลายภาค ภาคเรียนที่ 1 ปีการศึกษา 2566

ระดับชั้นมัธยมศึกษาปีที่ 4

วันที่ เวลา	ชั่วโมง	รหัสวิชา	รายวิชา	กลุ่ม/ อ.ประจำวิชา	จำนวน นักเรียน	ห้อง สอบ	ครูผู้ควบคุม
25-ก.ย.-66							
14.05-15.35	1.30	(SC) ว30221	เคมี 1, Chemistry 1	ม.4/9	30	235	ครูวิทยา,ครูสุนิสา
				ม.4/10	30	236	ครูศักดิ์นรินทร์,ครูสายฝน
				ม.4/11	30	237	ครูสายชล,ครูรัชนีกร
				ม.4/12	30	241	ครูกุลภากร,Mr.Bernardo
				กลุ่มที่ 1 ครูวิทยา	35	222	ครูณัฐพร,ครูดวงเนตร
				กลุ่มที่ 2 ครูณัชชา	30	223	ครูปภัสนรินทร์,ครูจินตนา
				กลุ่มที่ 3 ครูวิทยา	35	224	ครูบัญชา,ครูสิริภักดิ์
				กลุ่มที่ 4 ครูณัชชา	30	225	ครูพิทักษ์,ครูสิทธิรินทร์
กลุ่มที่ 5 ครูวิทยา	33	226	ครูณรงค์,ครูดาหวัน				
25-ก.ย.-66							
15.40-16.40	1.00	(SC) ว30241	ชีววิทยา 1, Biology 1	ม.4/9	30	235	ครูวิทยา,ครูสุนิสา
				ม.4/10	30	236	ครูศักดิ์นรินทร์,ครูสายฝน
				ม.4/11	30	237	ครูสายชล,ครูรัชนีกร
				ม.4/12	30	241	ครูกุลภากร,Mr.Bernardo
				กลุ่มที่ 1 ครูพิทักษ์	33	222	ครูณัฐพร,ครูดวงเนตร
				กลุ่มที่ 2 ครูสายชล	32	223	ครูปภัสนรินทร์,ครูจินตนา
				กลุ่มที่ 3 ครูณัฐวดี	30	224	ครูบัญชา,ครูสิริภักดิ์
				กลุ่มที่ 4 ครูพิทักษ์	35	225	ครูพิทักษ์,ครูสิทธิรินทร์
กลุ่มที่ 5 ครูรุ่งทิพย์	28	226	ครูณรงค์,ครูดาหวัน				
27-ก.ย.-66							
14.05-16.05	2.00	(SC) ว30201	ฟิสิกส์ 1, Physics 1	ม.4/9	30	235	ครูวิทยา,ครูสุนิสา
				ม.4/10	30	236	ครูศักดิ์นรินทร์,ครูสายฝน
				ม.4/11	30	237	ครูสายชล,ครูรัชนีกร
				ม.4/12	30	241	ครูกุลภากร,Mr.Bernardo
				กลุ่มที่ 1 ครูทองแห	28	227	ครูพัทธนันท์,ครูสมบัติ
				กลุ่มที่ 2 ครูปองพล	31	232	ครูสุธิดา,ครูณัฐวดี
				กลุ่มที่ 3 ครูปองพล	34	233	ครูประพันธ์,ครูกรวรรณ
				กลุ่มที่ 4 ครูศักดิ์นรินทร์	37	222	ครูณัฐพร,ครูดวงเนตร
กลุ่มที่ 5 ครูกัญจิกา	32	223	ครูปภัสนรินทร์,ครูจินตนา				

ตารางสอบวิชาเลือก ปลายภาค ภาคเรียนที่ 1 ปีการศึกษา 2566
ระดับชั้นมัธยมศึกษาปีที่ 4

วันที่ เวลา	ชั่วโมง	รหัสวิชา	รายวิชา	กลุ่ม/ อ.ประจำวิชา	จำนวน นักเรียน	ห้อง สอบ	ครูผู้ควบคุม
30-ก.ย.-65							
08.30-10.30	2.00	(MA) ค30201	คณิตศาสตร์เพิ่มเติม, Add Math	ม.4/9	30	235	ครูวิทยา,ครูสุนิสา
				ม.4/10	30	236	ครูศกดิ์นรินทร์,ครูสายฝน
				ม.4/11	30	237	ครูสายชล,ครูรัชนีกร
				ม.4/12	30	241	ครูกุลภากร,Mr.Bernardo
				กลุ่มที่ 1 ครูจันทร์เพ็ญ	31	224	ครูบัญชา,ครูสิริภัก
				กลุ่มที่ 2 ครูเจษฎา	33	225	ครูพิทักษ์,ครูสิทธิพนธ์
				กลุ่มที่ 3 ครูเจษฎา	38	226	ครูณรงค์,ครูดาหวัน
				กลุ่มที่ 4 ครูดวงเนตร	31	227	ครูพัทธนันท์,ครูสมบัติ
				กลุ่มที่ 5 ครูเจษฎา	34	232	ครูสุธิดา,ครูณัฐวดี

ตารางสอบวิชาเลือก ปลายภาค ภาคเรียนที่ 1 ปีการศึกษา 2566
ระดับชั้นมัธยมศึกษาปีที่ 5

วันที่ เวลา	ชั่วโมง	รหัสวิชา	รายวิชา	กลุ่ม/ อ.ประจำวิชา	จำนวน นักเรียน	ห้อง สอบ	ครูผู้ควบคุม
25-ก.ย.-66							
14.05-15.35	1.30	(SC) ว30223	เคมี 3, Chemistry 3	ม.5/9	29	333	ครูวราภรณ์,ครูกัญญาภัทร
				ม.5/10	29	334	ครูกัลยา(ประทีป),ครูภณิดา
				ม.5/11	29	335	ครูธนสิน,ครูศิลานนท์
				ม.5/12	29	336	ครูณัฐพล,Ms.Mbah
				กลุ่มที่ 1 ครูกัลยา(ประทีป)	41	321	ครูอรทัย,ครูปรเมศวร์
				กลุ่มที่ 2 ครูสุทธีวรรณ	22	322	ครูนวรรตน์,ครูกิตติพงศ์
				กลุ่มที่ 3 ครูกัลยา(ประทีป)	17	323	ครูธรรารุณี,ครูพิสุทธิ์
				กลุ่มที่ 4 ครูสุทธีวรรณ	22	324	ครูฐานิดา,ครูอภิชาติ
กลุ่มที่ 5 ครูกัลยา(ประทีป)	31	325	ครูณณมิต,ครูปภาวรินทร์				
27-ก.ย.-66							
15.40-16.40	1.00	(SC) ว30243	ชีววิทยา 3, Biology 3	ม.5/9	29	333	ครูวราภรณ์,ครูกัญญาภัทร
				ม.5/10	29	334	ครูกัลยา(ประทีป),ครูภณิดา
				ม.5/11	29	335	ครูธนสิน,ครูศิลานนท์
				ม.5/12	29	336	ครูณัฐพล,Ms.Mbah
				กลุ่มที่ 1 ครูพิทักษ์	36	321	ครูอรทัย,ครูปรเมศวร์
				กลุ่มที่ 2 ครูกชวรรณ	31	322	ครูนวรรตน์,ครูกิตติพงศ์
				กลุ่มที่ 3 ครูพิทักษ์	17	323	ครูธรรารุณี,ครูพิสุทธิ์
				กลุ่มที่ 4 ครูเจษฎา	22	324	ครูฐานิดา,ครูอภิชาติ
กลุ่มที่ 5 ครูกชวรรณ	31	325	ครูณณมิต,ครูปภาวรินทร์				
14.05-16.05	2.00	(MA) ค30203	คณิตศาสตร์เพิ่มเติม, Add Math	ม.5/9	29	333	ครูวราภรณ์,ครูกัญญาภัทร
				ม.5/10	29	334	ครูกัลยา(ประทีป),ครูภณิดา
				ม.5/11	29	335	ครูธนสิน,ครูศิลานนท์
				ม.5/12	29	336	ครูณัฐพล,Ms.Mbah
				กลุ่มที่ 1 ครูพรวิรินทร์	35	326	ครูมยุรา,ครูพงศกร
				กลุ่มที่ 2 ครูพรวิรินทร์	36	327	ครูพีรพัฒน์,ครูสุพิชชา
				กลุ่มที่ 3 ครูวินัย(หาญ)	14	332	ครูหล้าศรี,ครูพรวิรินทร์
				กลุ่มที่ 4 ครูภณิดา	31	321	ครูอรทัย,ครูปรเมศวร์
กลุ่มที่ 5 ครูพรวิรินทร์	41	322	ครูนวรรตน์,ครูกิตติพงศ์				

ตารางสอบวิชาเลือก ปลายภาค ภาคเรียนที่ 1 ปีการศึกษา 2566
ระดับชั้นมัธยมศึกษาปีที่ 5

วันที่ เวลา	ชั่วโมง	รหัสวิชา	รายวิชา	กลุ่ม/ อ.ประจำวิชา	จำนวน นักเรียน	ห้อง สอบ	ครูผู้ควบคุม
29-ก.ย.-66							
08.30-10.30	2.00	(SC) ว30203	ฟิสิกส์ 3, Physics 3	ม.5/9	29	333	ครูวรารากรณ์,ครูกัญญาภัทร
				ม.5/10	29	334	ครูกัลยา(ประทีป),ครูภณิตา
				ม.5/11	29	335	ครูธนสิน,ครูศิวานนท์
				ม.5/12	29	336	ครูณัฐพล,Ms.Mbah
				กลุ่มที่ 1 ครูทองแห	22	323	ครูธรรารุณี,ครูพิสุทธิ์
				กลุ่มที่ 2 ครูวรารากรณ์	40	324	ครูฐานิตา,ครูอภิชาติ
				กลุ่มที่ 3 ครูวิจิตรา	17	325	ครูณณมิต,ครูปภาวรินทร์
				กลุ่มที่ 4 ครูวิจิตรา	27	326	ครูมยุรา,ครูพงศกร
				กลุ่มที่ 5 ครูวิจิตรา	31	327	ครูพีรพัฒน์,ครูสุพิชชา

ตารางสอบวิชาเลือก ปลายภาค ภาคเรียนที่ 1 ปีการศึกษา 2566
ระดับชั้นมัธยมศึกษาปีที่ 6

วันที่ เวลา	ชั่วโมง	รหัสวิชา	รายวิชา	กลุ่ม/ อ.ประจำวิชา	จำนวน นักเรียน	ห้อง สอบ	ครูผู้ควบคุม
25-ก.ย.-66							
13.00-14.00	1.00	(SC) ว30245	ชีววิทยา 5,Biology 5	ม.6/9	29	625	ครูเพลินพิศ,ครูวินัย(แขวน)
				ม.6/10	28	626	ครูป้องพล,ครูนิภาวรรณ
				ม.6/11	26	627	ครูเสาวลักษณ์,ครูณิชากานต์
				ม.6/12	24	614	ครูอ้อมทิพย์,ครูรุ่งทิพย์,Mr.Richard
				กลุ่มที่ 1 ครูรุ่งทิพย์	21	522	ครูอนุพงษ์,ครูสุนีย์
				กลุ่มที่ 2 ครูรุ่งทิพย์	37	523	ครูเจษฎา(จี),ครูคุณอนันต์
				กลุ่มที่ 3 ครูณัฐวดี	38	524	ครูวิมลณัฐ,ครูพชรวุฒิ
				กลุ่มที่ 4 ครูรุ่งทิพย์	33	525	ครูพิศาล,ครูมุขสุดา
14.05-16.05	2.00	(SC) ว30205	ฟิสิกส์ 5,Physics 5	ม.6/9	29	625	ครูเพลินพิศ,ครูวินัย(แขวน)
				ม.6/10	28	626	ครูป้องพล,ครูนิภาวรรณ
				ม.6/11	26	627	ครูเสาวลักษณ์,ครูณิชากานต์
				ม.6/12	24	614	ครูอ้อมทิพย์,ครูรุ่งทิพย์,Mr.Richard
				กลุ่มที่ 1 ครูป้องพล	33	522	ครูอนุพงษ์,ครูสุนีย์
				กลุ่มที่ 2 ครูเสาวลักษณ์	26	523	ครูเจษฎา(จี),ครูคุณอนันต์
				กลุ่มที่ 3 ครูเสาวลักษณ์	33	524	ครูวิมลณัฐ,ครูพชรวุฒิ
				กลุ่มที่ 4 ครูป้องพล	33	525	ครูพิศาล,ครูมุขสุดา
27-ก.ย.-66							
13.00-15.00	2.00	(MA) ค30205	คณิตศาสตร์เพิ่มเติม, Add Math	ม.6/9	29	625	ครูเพลินพิศ,ครูวินัย(แขวน)
				ม.6/10	28	626	ครูป้องพล,ครูนิภาวรรณ
				ม.6/11	26	627	ครูเสาวลักษณ์,ครูณิชากานต์
				ม.6/12	24	614	ครูอ้อมทิพย์,ครูรุ่งทิพย์,Mr.Richard
				กลุ่มที่ 1 ครูอนุพงษ์	30	526	ครูรัชฎ์สมล,ครูอชิร
				กลุ่มที่ 2 ครูวิไลพร	29	527	ครูปริญ,ครูธัญสินี
				กลุ่มที่ 3 ครูวินัย(แขวน)	41	623	ครูบุญธรรม,ครูสุวรรณี
				กลุ่มที่ 4 ครูอนุพงษ์	34	624	ครูเอกชัย,ครูสันต์
15.05-16.35	1.30	(SC) ว30225	เคมี 5,Chemistry 5	ม.6/9	29	625	ครูเพลินพิศ,ครูวินัย(แขวน)
				ม.6/10	28	626	ครูป้องพล,ครูนิภาวรรณ
				ม.6/11	26	627	ครูเสาวลักษณ์,ครูณิชากานต์
				ม.6/12	24	614	ครูอ้อมทิพย์,ครูรุ่งทิพย์,Mr.Richard
				กลุ่มที่ 1 ครูสิริภัก	21	526	ครูรัชฎ์สมล,ครูอชิร
				กลุ่มที่ 2 ครูประดับ	37	527	ครูปริญ,ครูธัญสินี
				กลุ่มที่ 3 ครูสุทธวีวรรณ	38	623	ครูบุญธรรม,ครูสุวรรณี
				กลุ่มที่ 4 ครูประดับ	37	624	ครูเอกชัย,ครูสันต์